

ภาคผนวก ก

ประวัติผู้พักอาศัยอาคารวิทยนิเวศ มหาวิทยาลัยนเรศวร Résumé's Guest for VITTAYANIVATE Building Naresuan University	
ชื่อ	นามสกุล เพศ () ชาย () หญิง
วัน เดือน ปีเกิด.....	เชื้อชาติ..... สัญชาติ..... ศาสนา..... หมู่เลือด.....
เลขที่บัตรประจำตัวประชาชน.....	เลขที่หนังสือเดินทาง (ถ้ามี).....
ภูมิลำเนา เลขที่..... หมู่บ้าน/อาคาร..... หมู่..... ซอย..... ถนน.....	ตำบล/แขวง..... อำเภอ/เขต..... จังหวัด.....
	ประเทศ..... รหัสไปรษณีย์..... หมายเลขโทรศัพท์.....
ที่อยู่ปัจจุบัน เลขที่..... หมู่บ้าน/อาคาร..... หมู่..... ซอย..... ถนน.....	ตำบล/แขวง..... อำเภอ/เขต..... จังหวัด.....
	ประเทศ..... รหัสไปรษณีย์..... หมายเลขโทรศัพท์.....
สถานภาพ () โสด () สมรส () อื่น ๆ (โปรดระบุ).....	คู่สมรส (ถ้ามี) ชื่อ..... นามสกุล..... อาชีพ.....
การศึกษาสูงสุด () ประถมศึกษา () มัธยมศึกษาตอนต้น () มัธยมศึกษาตอนปลาย/ปวช.	() อนุปริญญาปวส.สาขา..... () ปริญญาตรี สาขา.....
	() ปริญญาโท สาขา..... () ปริญญาเอก สาขา.....
	() อื่น ๆ (โปรดระบุ).....
อาชีพปัจจุบัน	ตำแหน่ง.....
สถานที่ทำงาน.....	
สิทธิการเข้าพัก.....	(พนักงาน,ข้าราชการ,อาจารย์,ลูกจ้างชั่วคราว,อื่นๆ)
ประเภทการจ่ายเงิน.....	(เงินสด / ผ่านบัญชี) ค่าเช่าห้อง..... บาท
 ลายเซ็น / Signature/...../.....

รูปที่ ก.1 แบบสอบถามประวัติผู้พักอาศัยอาคารวิทยนิเวศ

มหาวิทยาลัยนครสวรรค์
ใบขอซื้อ

เลขที่

รหัสแผนงาน แผนงาน

รหัสหน่วยงาน หน่วยงาน

รหัสกองทุน กองทุน

วันที่

ที่	เลขที่ ใบเสนอซื้อ	รายการ	หน่วยงาน	หน่วย นับ	จำนวน	วงเงินที่จะ ซื้อ	ราคาหรือค่าจ้างในท้องตลาด ต่อหน่วย	ราคาคงต่ำสุด ต่อหน่วย	กำหนดเวลา ที่ต้องการใช้	วิธีการซื้อ/จ้าง	หมายเหตุ
รวม บาท											
แต่งตั้งกรรมการรับ ดังนี้											
ที่						ตำแหน่ง / สังกัด	แต่งตั้งเป็น				
ผู้จัดซื้อ											
ผู้ตรวจสอบ											
ผู้อนุมัติ											

รูปที่ ก.2 แบบฟอร์มเอกสารสำหรับการจัดซื้อ

เลขที่44/46.....

มหาวิทยาลัยนเรศวร
ใบขอซื้อ

รหัสแผนงาน
 รหัสหน่วยงาน
 รหัสกองทุน0100.....

แผนงาน
 หน่วยงานอาคารวิทยนิเทศ.....
 กองทุนทั่วไป.....
 วันที่20/10/46.....

ที่	เลขที่ ใบเสนอซื้อ	รายการ	หน่วยงาน	หน่วยนับ	จำนวน	วงเงินที่จะ ซื้อ	ราคาหรือค่าจ้างในท้องตลาด ต่อหน่วย	ราคาค่าจ้าง ต่อหน่วย	กำหนดเวลา ที่ต้องการใช้	วิธีการซื้อ/จ้าง	หมายเหตุ
1	44/46	สบวชี่ดสูง	วิทยนิเทศ	กระบือง	6	414 -	-	69	30/10/46	สืบราคา	
2	44/46	เดดปรับอากาศ	วิทยนิเทศ	อัน	12	360 -	-	30	30/10/46	สืบราคา	

รวม2.....รายการ เป็นเงิน 744 บาท (เจ็ดร้อยเจ็ดสิบบาทถ้วน)
 แต่งตั้งกรรมการตรวจรับ ดังนี้

ที่	ชื่อ - สกุล	ตำแหน่ง /สังกัด
1	นางวินิศา บุญคง	เจ้าหน้าที่บุคคล 6
		ประธานกรรมการ
		กรรมการ

ผู้จัดซื้อ
 ผู้ตรวจสอบ
 ผู้อนุมัติ

รูปที่ ก.3 ตัวอย่างแบบฟอร์มเอกสารสำหรับการจัดซื้อ

ครุภัณฑ์(เครื่องมือและอุปกรณ์)

ที่	รหัส ครุภัณฑ์	ชื่อ ครุภัณฑ์	ระยะเวลา รับประกัน(ปี)	ราคา/ หน่วย	จำนวน	สถานที่เก็บ	วิธีการ ได้มา	ประเภท งบประมาณ	ปีงบประมาณ	เลขที่ใบ เบิก	หลักฐานการจ่าย (ผู้เบิก)	เอกสารชื่อ/ ขายเลขที่	ลงวันที่
1	7105-007- 002-048	ชุด รับแจก	-	7500	1	อาคารวิทย นิเวศ 2	ตกลง ราคา	เงิน วิทยนิเวศ 1	-	306/41	นายไพโรจน์ เทพวัลย์	-	30/12/41
2	7110-019- 142	ผู้เสียด้า	-	-	1	อาคารวิทย นิเวศ 2	ตกลง ราคา	เงิน งบประมาณ แผ่นดิน	-	143/2541	นายไพโรจน์ เทพวัลย์	-	30/12/41
3	7110-019- 143	ผู้เสียด้า	-	-	1	อาคารวิทย นิเวศ 2	ตกลง ราคา	เงิน งบประมาณ แผ่นดิน	-	143/2541	นายไพโรจน์ เทพวัลย์	-	30/12/41
4	7210-001- 001-310	เตียงนอน 3.5ฟุต	1	3900	1	มน.นิเวศ 1-4	ตกลง ราคา	เงินรายได้	-	-	นายไพโรจน์ เทพวัลย์	-	20/5/39
5	7230-001- 738	ແຂງກັນ ແຄດ	-	-	1	วิทยนิเวศ 1 ห้อง 101	ตกลง ราคา	เงิน งบประมาณ แผ่นดิน	-	860/37	นายไพโรจน์ เทพวัลย์	-	20/5/39
5	7230-001- 739	ແຂງກັນ ແຄດ	-	-	1	วิทยนิเวศ 1 ห้อง 102	ตกลง ราคา	เงิน งบประมาณ แผ่นดิน	-	860/37	นายไพโรจน์ เทพวัลย์	-	20/5/39

รูปที่ ก.5 ตัวอย่างรายละเอียดการจัดการดำเนินงานครุภัณฑ์

ภาคผนวก ข

ตัวอย่าง Source Code ของโปรแกรมการจัดการฐานข้อมูล

หน้า Form Login (Login.frm)

Control	คุณสมบัติ	ค่าที่กำหนด
Lable1	Caption	Username
	Alignment	1-Right Justify
Lable2	Caption	Password
	Alignment	1-Right Justify
Text1	Text	
Text2	Text	
Command1	Name	Command1
	Caption	OK
Command3	Name	Command3
	Caption	Exit

```

Private Sub Command1_Click()
    Dim cn As ADODB.Connection
    Dim rst As New ADODB.Recordset
    Dim cnnString As String
    On Error GoTo error1
    Set cn = New ADODB.Connection
    cn.ConnectionString = "Provider=Microsoft.Jet.OLEDB.4.0;Data
Source=D:\Project\DataBase\Pass_word.mdb;Persist Security Info=True"
    cn.Open
    rst.Open "Passwd", cn, adOpenStatic, adLockReadOnly, adCmdTable

    If rst.RecordCount < 1 Then
        MsgBox "กรุณาใส่ Username"
    End If
    Exit Sub

```



```
End If
rst.MoveFirst
Do While Not rst.EOF
    If UCase(Text1.Text) = UCase(rst!UserName) Then
        If Text2.Text = rst!Password Then
            MsgBox "รหัสผ่านถูกต้อง กรุณาคลิก OK"
            '-----
            Unload Me
            midform.Show
            midform.WindowState = vbMaximized
            Exit Sub
        Else
            MsgBox "Password ผิดพลาด"
            Exit Sub
        End If
    End If
    If Not rst.EOF Then rst.MoveNext
Loop
MsgBox "กรุณาใส่ Username"
Exit Sub
error1:
MsgBox Err.Description, vbOKOnly, "Warning"
End Sub

Private Sub Command3_Click()
    If MsgBox("คุณต้องการจบการทำงาน ใช่หรือไม่", vbYesNo + vbQuestion, "คำยืนยัน") =
vbYes Then
        End
    End If
End Sub
```

หน้าจอหลักของโปรแกรม (Midform.frm)

Control	ค่าที่กำหนด	ประเภท
เพิ่มข้อมูล	manu1	
จบการทำงาน	a2	
ครูภัณฑ์	manu2	
กรอกข้อมูลครูภัณฑ์	b1	
ครูภัณฑ์ประจำห้อง	bb2	
รายละเอียดครูภัณฑ์	bb1	
รายงานผลครูภัณฑ์	b3	
ค้นหาครูภัณฑ์	b4	
การจัดซื้อจัดจ้าง	manu3	
กรอกข้อมูลการจัดซื้อจัดจ้าง	c1	
อาคารวิทยานิเวศน์	manu4	
รายละเอียดห้องพัก	d	
กรอกข้อมูลผู้พักอาศัย	d1	
หมายเลขห้องผู้พักอาศัย	dd2	
ประวัติผู้พักอาศัย	dd1	
รายงานผลข้อมูล	d3	
ค้นหาข้อมูล	d4	
สถาบันวิจัยสุขภาพ	manu5	
รายละเอียดห้องพัก	e	
กรอกข้อมูลผู้พักอาศัย	e1	
หมายเลขห้องผู้พักอาศัย	ee2	
ประวัติผู้พักอาศัย	ee1	
รายงานผลข้อมูล	e3	
ค้นหาข้อมูล	e4	
ห้องพักส่วนสนามบิน	manu6	
รายละเอียดห้องพัก	f	

Control	ค่าที่กำหนด	ประเภท
กรอกข้อมูลผู้พักอาศัย	f1	
หมายเลขห้องผู้พักอาศัย	ff2	
ประวัติผู้พักอาศัย	ff1	
รายงานผลข้อมูล	f3	
ค้นหาข้อมูล	f4	
หน้าต่าง	manu8	Windowlist
ช่วยเหลือ	manu9	
Service on the web	h1	

```

Private Sub a2_Click()
    If MsgBox("คุณต้องการจบการทำงาน ใช่หรือไม่", vbYesNo + vbQuestion, "คำยืนยัน") =
vbYes Then
        End
    End If
End Sub

Private Sub b3_Click()
    m_report_w.Show
    m_report_w.SetFocus
End Sub

Private Sub b4_Click()
    m_search_w.Show
    m_search_w.SetFocus
End Sub

Private Sub bb1_Click()
    m_materialhis_w.Show
    m_materialhis_w.SetFocus
End Sub

Private Sub bb2_Click()
    m_material_w.Show

```

```
m_material_w.SetFocus
End Sub

Private Sub c1_Click()
    present_buy.Show
    present_buy.SetFocus
End Sub

Private Sub d_Click()
    v_room_w.Show
    v_room_w.SetFocus
End Sub

Private Sub d3_Click()
    v_report_w.Show
    v_report_w.SetFocus
End Sub

Private Sub d4_Click()
    v_search_w.Show
    v_search_w.SetFocus
End Sub

Private Sub dd1_Click()
    v_namehis_w.Show
    v_namehis_w.SetFocus
End Sub

Private Sub dd2_Click()
    v_name_w.Show
    v_name_w.SetFocus
End Sub

Private Sub e_Click()
    h_room_w.Show
    h_room_w.SetFocus
End Sub
```

```
Private Sub e3_Click()
    h_report_w.Show
    h_report_w.SetFocus
End Sub

Private Sub e4_Click()
    h_search_w.Show
    h_search_w.SetFocus
End Sub

Private Sub ee1_Click()
    h_namehis_w.Show
    h_namehis_w.SetFocus
End Sub

Private Sub ee2_Click()
    h_name_w.Show
    h_name_w.SetFocus
End Sub

Private Sub f_Click()
    u_room_w.Show
    u_room_w.SetFocus
End Sub

Private Sub f3_Click()
    u_report_w.Show
    u_report_w.SetFocus
End Sub

Private Sub f4_Click()
    u_search_w.Show
    u_search_w.SetFocus
End Sub

Private Sub ff1_Click()
    u_namehis_w.Show
```

```
u_namehis_w.SetFocus
End Sub
Private Sub ff2_Click()
    u_name_w.Show
    u_name_w.SetFocus
End Sub
Private Sub h1_Click()
    help_w.Show
    help_w.SetFocus
End Sub
Private Sub Toolbar1_ButtonClick(ByVal Button As MSComctlLib.Button)
    Select Case Button.Key
        Case "botton1"
            MsgBox "กรุณาเลือกเมนูย่อย"
        Case "botton2"
            MsgBox "กรุณาเลือกเมนูย่อย"
        Case "button3"
            If MsgBox "คุณต้องการจบการทำงานใช่หรือไม่", vbYesNo + vbQuestion, "คำยืนยัน")
                = vbYes Then
                    End
                End If
    End Select
End Sub
Private Sub Toolbar1_ButtonMenuClick(ByVal ButtonMenu As MSComctlLib.ButtonMenu)
    Select Case ButtonMenu.Key
        Case "x1"
            m_search_w.Show
            m_search_w.SetFocus
        Case "x4"
            v_search_w.Show
    End Select
End Sub
```

```

v_search_w.SetFocus
Case "x5"
    h_search_w.Show
    h_search_w.SetFocus
Case "x6"
    u_search_w.Show
    u_search_w.SetFocus
Case "y1"
    m_report_w.Show
    m_report_w.SetFocus
Case "y2"
    present_buy.Show
    present_buy.SetFocus
Case "y4"
    v_report_w.Show
    v_report_w.SetFocus
Case "y5"
    h_report_w.Show
    h_report_w.SetFocus
Case "y6"
    u_report_w.Show
    u_report_w.SetFocus
End Select
End Sub

```

ข้อมูลกรู๊นท์ (m_material_w.frm)

Control	คุณสมบัติ	ค่าที่กำหนด
Datagrid1	name	Datagrid1
	datasource	Adodc1

Control	คุณสมบัติ	ค่าที่กำหนด
Adodc1	Name	Adodc1
	Connectingstring	D:\Project\DataBase\Vittayanivate
	Tabel	v_material
Lable1	name	หมายเลขห้อง
	Alignment	1-Right Justify
Lable2	name	หมายเลขครุภัณฑ์
	Alignment	1-Right Justify
Lable3	name	ชื่อครุภัณฑ์
	Alignment	1-Right Justify
Lable4	name	ประเภทครุภัณฑ์
	Alignment	1-Right Justify
Text1	Text	
	Datasource	Adodc1
	Datafield	RoomNumber
Text2	Text	
	Datasource	Adodc1
	Datafield	NumberOfMaterial
Text3	Text	
	Datasource	Adodc1
	Datafield	NameOfMaterial
Text4	Text	
	Datasource	Adodc1
	Datafield	TypeOfMaterial
Comand1	name	CmdAdd
	caption	&Add
Comand2	name	CmdUpdate
	caption	&Update

Control	คุณสมบัติ	ค่าที่กำหนด
Comand3	name	CmdDelete
	caption	&Delete
Comand4	name	CmdEnd
	caption	&End
Comand5	name	CmdOK
	caption	&OK
Comand6	name	CmdCancel
	caption	&Cancel

```
Private Sub Adodc1_MoveComplete(ByVal adReason As ADODB.EventReasonEnum, ByVal
pError As ADODB.Error, adStatus As ADODB.EventStatusEnum, ByVal pRecordset As
ADODB.Recordset)
```

```
    Dim currentRecord As Integer
```

```
    Dim allRecord As Integer
```

```
    With Adodc1.Recordset
```

```
        currentRecord = .AbsolutePosition
```

```
        allRecord = .RecordCount
```

```
    End With
```

```
    Adodc1.Caption = "อยู่ที่เร็คคอร์ด" & currentRecord & "ในทั้งหมด" & allRecord
```

```
    cmdAdd.Enabled = True
```

```
    cmdDelete.Enabled = True
```

```
    cmdUpdate.Enabled = True
```

```
    cmdEnd.Enabled = True
```

```
    cmdOK.Visible = False
```

```
    cmdCancel.Visible = False
```

```
End Sub
```

```
Private Sub cmdAdd_Click()
```

```
    Adodc1.Recordset.AddNew
```

```
cmdAdd.Enabled = False
cmdUpdate.Enabled = False
cmdDelete.Enabled = False
cmdEnd.Enabled = False
Adodc1.Enabled = False
cmdOK.Visible = True
cmdCancel.Visible = True
End Sub
Private Sub cmdCancel_Click()
Adodc1.Recordset.CancelUpdate
cmdAdd.Enabled = True
cmdDelete.Enabled = True
cmdUpdate.Enabled = True
cmdEnd.Enabled = True
cmdOK.Visible = False
cmdCancel.Visible = False
Adodc1.Enabled = True
End Sub
Private Sub cmdDelete_Click()
If MsgBox("คุณต้องการลบเรคคอร์ดนี้ ใช่หรือไม่", vbYesNo, "ยืนยันการลบเรคคอร์ด") =
vbYes Then
With Adodc1.Recordset
.Delete
.MoveNext
If Adodc1.Recordset.EOF Then
Adodc1.Recordset.MoveLast
End If
End With
End If
End Sub
```

```

Private Sub cmdEnd_Click()
    Unload Me
End Sub

Private Sub cmdOK_Click()
    If (Text1.Text = "") Or (Text2.Text = "") Then
        MsgBox "กรุณาใส่ข้อมูลช่องที่ 1 และ 2", vbOKOnly, "ข้อผิดพลาด"
    Else
        Adodc1.Enabled = True
    End If
End Sub

Private Sub cmdUpdate_Click()
    Adodc1.Recordset.Update
End Sub

Private Sub Form_Load()
    cmdOK.Visible = False
    cmdCancel.Visible = False
End Sub

```

รายละเอียดกรู๊ณฑ์ (m_materialhis_w.frm)

Control	คุณสมบัติ	ค่าที่กำหนด
Datagrid1	name	Datagrid1
	datasource	Adodc1
Adodc1	name	Adodc1
	Connectingstring	D:\Project\DataBase\Vittayanivate
	Tabel	v_materialhis
Label1	name	หมายเลขกรู๊ณฑ์

Control	คุณสมบัติ	ค่าที่กำหนด
Lable2	name	ชื่อครุภัณฑ์
Lable3	name	ประเภทครุภัณฑ์
Lable4	name	ยี่ห้อ
Lable5	name	รุ่น
Lable6	name	หมายเลขเครื่อง
Lable7	name	ระยะเวลารับประกัน (ปี)
Lable8	name	ราคาต่อหน่วย
Lable9	name	จำนวน
Lable10	name	สถานที่เก็บ
Lable11	name	วิธีการได้มา
Lable12	name	ประเภทงบประมาณ
Lable13	name	ปีงบประมาณ
Lable14	name	เลขที่ใบเบิก
Lable15	name	หลักฐานการเบิก(ผู้เบิก)
Lable16	name	เอกสารซื้อขายเลขที่
Lable17	name	ลงวันที่
Lable18	name	วันที่ได้รับครุภัณฑ์
Lable19	name	บริษัทห้างร้าน
Lable20	name	สภาพการสำรวจ
Lable21	name	หมายเหตุ
Text1	Datasource	Adodc1
	Datafield	NumberOfMaterial
Text2	Datasource	Adodc1
	Datafield	NameOfMaterial
Text3	Datasource	Adodc1
	Datafield	TypeOfMaterial
Text4	Datasource	Adodc1
	Datafield	Trademark

Control	คุณสมบัติ	ค่าที่กำหนด
Text5	Datasource	Adodc1
	Datafield	Era
Text6	Datasource	Adodc1
	Datafield	NumberOfMachine
Text7	Datasource	Adodc1
	Datafield	YereOfWaranty
Text8	Datasource	Adodc1
	Datafield	CostPerUnit
Text9	Datasource	Adodc1
	Datafield	NumberOfPiece
Text10	Datasource	Adodc1
	Datafield	Place
Text11	Datasource	Adodc1
	Datafield	MethodToObtain
Text12	Datasource	Adodc1
	Datafield	TypeOfBudget
Text13	Datasource	Adodc1
	Datafield	YearOfBudget
Text14	Datasource	Adodc1
	Datafield	NumberOfOrder
Text15	Datasource	Adodc1
	Datafield	ProofOfPay
Text16	Datasource	Adodc1
	Datafield	NumberOfDocument
Text17	Datasource	Adodc1
	Datafield	Date
Text18	Datasource	Adodc1
	Datafield	DateToReceiveOfMaterial

Control	คุณสมบัติ	ค่าที่กำหนด
Text19	Datasource	Adodc1
	Datafield	Firm
Text20	Datasource	Adodc1
	Datafield	StatusToCheck
Text21	Datasource	Adodc1
	Datafield	Notes
Comand1	name	CmdAdd
	caption	&Add
Comand2	name	CmdUpdate
	caption	&Update
Comand3	name	CmdDelete
	caption	&Delete
Comand4	name	CmdEnd
	caption	&End
Comand5	name	CmdOK
	caption	&OK
Comand6	name	CmdCancel
	caption	&Cancel

```

Private Sub Adodc1_MoveComplete(ByVal adReason As ADODB.EventReasonEnum, ByVal
pError As ADODB.Error, adStatus As ADODB.EventStatusEnum, ByVal pRecordset As
ADODB.Recordset)

    Dim currentRecord As Integer
    Dim allRecord As Integer

    With Adodc1.Recordset
        currentRecord = .AbsolutePosition
        allRecord = .RecordCount
    End With

```

```
Adodc1.Caption = "อยู่ที่เรีคคอร์ด" & currentRecord & "ในทั้งหมด" & allRecord
cmdAdd.Enabled = True
cmdDelete.Enabled = True
cmdUpdate.Enabled = True
cmdEnd.Enabled = True
cmdOK.Visible = False
cmdCancel.Visible = False
End Sub
Private Sub cmdAdd_Click()
    Adodc1.Recordset.AddNew
        cmdAdd.Enabled = False
        cmdUpdate.Enabled = False
        cmdDelete.Enabled = False
        cmdEnd.Enabled = False
    Adodc1.Enabled = False
        cmdOK.Visible = True
        cmdCancel.Visible = True
    End Sub
Private Sub cmdCancel_Click()
    Adodc1.Recordset.CancelUpdate
    cmdAdd.Enabled = True
    cmdDelete.Enabled = True
    cmdUpdate.Enabled = True
    cmdEnd.Enabled = True
    cmdOK.Visible = False
    cmdCancel.Visible = False
    Adodc1.Enabled = True
End Sub
Private Sub cmdDelete_Click()
    If MsgBox("คุณต้องการลบเรีคคอร์ดนี้ ใช่หรือไม่", vbYesNo, "ยืนยันการลบเรีคคอร์ด") =
```

```
vbYes Then
    With Adodc1.Recordset
        .Delete
        .MoveNext
        If Adodc1.Recordset.EOF Then
            Adodc1.Recordset.MoveLast
        End If
    End With
End If
End Sub
Private Sub cmdEnd_Click()
    Unload Me
End Sub
Private Sub cmdOK_Click()
    If (Text1.Text = " ") Or (Text3.Text = " ") Then
        MsgBox "กรุณาใส่ข้อมูลช่องที่ 1 และ 3", vbOKOnly, "ข้อผิดพลาด"
    Else
        Adodc1.Enabled = True
    End If
End Sub
Private Sub cmdUpdate_Click()
    Adodc1.Recordset.Update
End Sub
Private Sub Form_Load()
    cmdOK.Visible = False
    cmdCancel.Visible = False
End Sub
```

รายงานผลครุภัณฑ์ (m_report_w.frm)

Control	คุณสมบัติ	ค่าที่กำหนด
ssteb1	name	ssteb1
	tabs	3
	caption1	รายงานผลครุภัณฑ์ทั้งหมด
	caption2	รายงานผลครุภัณฑ์แยกตาม ประเภท
	caption3	รายงานผลครุภัณฑ์แยกตามปีงบประมาณ
Adodc1	caption	Adodc1
	connectionstring	D:\Project\DataBase\Vittayanivate
	table	v_materialhis
DataGrid1	Name	DataGrid1
	Datasource	Adodc1
Command1	Name	Command1
	Caption	สร้างรายงาน
Command2	Name	Command2
	Caption	&End
Datacombo1	style	1-dbcSimpleCombo
Command3	Name	Command3
	Caption	สร้างรายงาน
Command4	Name	Command4
	Caption	&End
Datacombo2	style	1-dbcSimpleCombo
Command5	Name	Command5
	Caption	สร้างรายงาน
Command6	Name	Command6
	Caption	&End

```

Dim cnn As New ADODB.Connection
Private Sub Adodc1_MoveComplete(ByVal adReason As ADODB.EventReasonEnum, ByVal
pError As ADODB.Error, adStatus As ADODB.EventStatusEnum, ByVal pRecordset As
ADODB.Recordset)
    Dim currentRecord As Integer
    Dim allRecord As Integer
    With Adodc1.Recordset
        currentRecord = .AbsolutePosition
        allRecord = .RecordCount
    End With
    Adodc1.Caption = "อยู่ที่เร็คคอร์ด" & currentRecord & "ในทั้งหมด" & allRecord
End Sub
Private Sub Command1_Click()
    ' Report
    If DataEnv1.Recordsets("v_materialhis").State = adStateOpen Then
DataEnv1.Recordsets("v_materialhis").Close
        DataEnv1.Recordsets("v_materialhis").Open
        DataEnv1.Commands("v_materialhis").CommandType = adCmdText
        DataEnv1.Commands("v_materialhis").CommandText = "select * from v_materialhis order
by NumberOfMaterial"
        Dim r As New ADODB.Recordset
        Set r = DataEnv1.Commands("v_materialhis").Execute
        DataEnv1.Recordsets("v_materialhis").Requery
        Set m_reportall_w.DataSource = DataEnv1
        m_reportall_w.Show 1
    End Sub
Private Sub Command2_Click()
Unload Me
End Sub
Private Sub Command3_Click()

```

```

m_reportall_w.Show 1
End Sub

Private Sub Command4_Click()
Unload Me
End Sub

Private Sub Command5_Click()
m_reportall_w.Show 1
End Sub

Private Sub Command6_Click()
Unload Me
End Sub

Private Sub DataCombo1_Change()
If DataCombo1.MatchedWithList = True Then
Dim rst As New ADODB.Recordset
'Display
rst.CursorLocation = adUseClient
rst.Open "select * from V_materialhis where typeOfMaterial = " & DataCombo1.Text & """,
cn, adOpenStatic, adLockReadOnly
If rst.EOF Then Exit Sub
Set DataGrid2.DataSource = rst
'Report
If DataEnv1.Recordsets("v_materialhis").State = adStateOpen Then
DataEnv1.Recordsets("v_materialhis").Close
DataEnv1.Recordsets("v_materialhis").Open
DataEnv1.Commands("v_materialhis").CommandType = adCmdText
DataEnv1.Commands("v_materialhis").CommandText = "select * from V_materialhis where
typeOfMaterial = " & DataCombo1.Text & ""
Dim r As New ADODB.Recordset
Set r = DataEnv1.Commands("v_materialhis").Execute
DataEnv1.Recordsets("v_materialhis").Requery

```

```

Set m_reportall_w.DataSource = DataEnv1
End If
End Sub
Private Sub DataCombo2_Change()
If DataCombo2.MatchedWithList = True Then
Dim b As New ADODB.Recordset
b.CursorLocation = adUseClient
b.Open "select * from v_materialhis where YearOfBudget = " & DataCombo2.Text & "",
cnn, adOpenStatic, adLockReadOnly
If b.EOF Then Exit Sub
Set DataGrid3.DataSource = b
'Report
If DataEnv1.Recordsets("v_materialhis").State = adStateOpen Then
DataEnv1.Recordsets("v_materialhis").Close
DataEnv1.Recordsets("v_materialhis").Open
DataEnv1.Commands("v_materialhis").CommandType = adCmdText
DataEnv1.Commands("v_materialhis").CommandText = "select * from v_materialhis where
YearOfBudget = " & DataCombo2.Text & ""
Dim r As New ADODB.Recordset
Set r = DataEnv1.Commands("v_materialhis").Execute
DataEnv1.Recordsets("v_materialhis").Requery
Set m_reportall_w.DataSource = DataEnv1
End If
End Sub
Private Sub DataGrid1_Click()
End Sub
Private Sub Form_Load()
Dim rst As New ADODB.Recordset
cnn.ConnectionString = "Provider=Microsoft.Jet.OLEDB.4.0;Data
Source=D:\Project\DataBase\vittayanivate.mdb;Persist Security Info=True"

```

```

cnn.Open
rst.CursorLocation = adUseClient
rst.Open "select typeOfMaterial from V_materialhis group by typeOfMaterial", cnn,
adOpenStatic, adLockReadOnly
If rst.EOF Then Exit Sub
Set DataCombo1.RowSource = rst
DataCombo1.ListField = "typeOfMaterial"
    Dim b As New ADODB.Recordset
    b.CursorLocation = adUseClient
    b.Open "select YearofBudget from v_materialhis group by YearOfBudget", cnn,
adOpenStatic, adLockReadOnly
    If b.EOF Then Exit Sub
    Set DataCombo2.RowSource = b
    DataCombo2.ListField = "YearOfBudget"
End Sub
Private Sub Form_Unload(Cancel As Integer)
    cnn.Close
End Sub

```

ค้นหาข้อมูลครุภัณฑ์ (m_search_w.frm)

Control	คุณสมบัติ	ค่าที่กำหนด
ssTap1	name	ssTap1
	Caption1	หมายเลขครุภัณฑ์
	Caption2	ปีงบประมาณ
	Caption3	หมายเลขเครื่อง
	Caption4	สถานที่เก็บ
Command1	Name	Command1
	Caption1	&End

Control	คุณสมบัติ	ค่าที่กำหนด
DataCombo1	Name	DataCombo1
	Style	1- dbcSimple Combo
DataCombo2	Name	DataCombo2
	Style	1- dbcSimple Combo
DataCombo3	Name	DataCombo3
	Style	1- dbcSimple Combo
DataCombo4	Name	DataCombo4
	Style	1- dbcSimple Combo
DataGrid1	Name	DataGrid1
DataGrid2	Name	DataGrid2
DataGrid3	Name	DataGrid3
DataGrid4	Name	DataGrid4

```

Private Sub Command1_Click()
Unload Me
End Sub

Private Sub DataCombo1_Change()
If DataCombo1.MatchedWithList = True Then
Dim cnn As New ADODB.Connection
Dim rst As New ADODB.Recordset
cnn.ConnectionString = "Provider=Microsoft.Jet.OLEDB.4.0;Data
Source=D:\Project\DataBase\vittayanivate.mdb;Persist Security Info=True"
cnn.Open
rst.CursorLocation = adUseClient
Debug.Print "select * from V_materialhis where NumberOfMaterial = " &
DataCombo1.Text & ""
rst.Open "select * from V_materialhis where NumberOfMaterial = " & DataCombo1.Text &
"", cnn, adOpenStatic, adLockReadOnly

```

```

If rst.EOF Then Exit Sub
Set DataGrid1.DataSource = rst
End If
End Sub
Private Sub DataCombo2_Change()
If DataCombo2.MatchedWithList = True Then
Dim a As New ADODB.Connection
Dim b As New ADODB.Recordset
a.ConnectionString = "Provider=Microsoft.Jet.OLEDB.4.0;Data
Source=D:\Project\DataBase\vittayanivate.mdb;Persist Security Info=True"
a.Open
b.CursorLocation = adUseClient
Debug.Print " select * from v_materialhis where YearOfBudget='" & DataCombo2.Text & "'"
b.Open "select * from v_materialhis where YearOfBudget='" & DataCombo2.Text & "'", a,
adOpenStatic, adLockReadOnly
If b.EOF Then Exit Sub
Set DataGrid2.DataSource = b
End If
End Sub
Private Sub DataCombo3_Change()
If DataCombo3.MatchedWithList = True Then
Dim c As New ADODB.Connection
Dim d As New ADODB.Recordset
c.ConnectionString = "Provider=Microsoft.Jet.OLEDB.4.0;Data
Source=D:\Project\DataBase\vittayanivate.mdb;Persist Security Info=True"
c.Open
d.CursorLocation = adUseClient
d.Open "select * from v_materialhis where NumberOfMachine='" & DataCombo3.Text & "'",
c, adOpenStatic, adLockReadOnly
If d.EOF Then Exit Sub

```

```
Set DataGrid3.DataSource = d
End If
End Sub
Private Sub DataCombo4_Change()
If DataCombo4.MatchedWithList = True Then
Dim e As New ADODB.Connection
Dim f As New ADODB.Recordset
e.ConnectionString = "Provider=Microsoft.Jet.OLEDB.4.0;Data
Source=D:\Project\DataBase\vittayanivate.mdb;Persist Security Info=True"
e.Open
f.CursorLocation = adUseClient
f.Open "select * from v_materialhis where Place =" & DataCombo4.Text & "'", e,
adOpenStatic, adLockReadOnly
If f.EOF Then Exit Sub
Set DataGrid4.DataSource = f
End If
End Sub
Private Sub Form_Load()
Dim cnn As New ADODB.Connection
Dim rst As New ADODB.Recordset
cnn.ConnectionString = "Provider=Microsoft.Jet.OLEDB.4.0;Data
Source=D:\Project\DataBase\vittayanivate.mdb;Persist Security Info=True"
cnn.Open
rst.CursorLocation = adUseClient
rst.Open "select NumberOfMaterial from V_materialhis group by NumberOfMaterial", cnn,
adOpenStatic, adLockReadOnly
If rst.EOF Then Exit Sub
Set DataCombo1.RowSource = rst
DataCombo1.ListField = "NumberOfMaterial"
Dim a As New ADODB.Connection
```



```

Dim b As New ADODB.Recordset
a.ConnectionString = "Provider=Microsoft.Jet.OLEDB.4.0;Data
Source=D:\Project\DataBase\vittayanivate.mdb;Persist Security Info=True"
a.Open
b.CursorLocation = adUseClient
b.Open "select YearOfBudget from v_materialhis group by YearOfBudget", a,
adOpenStatic, adLockReadOnly
If b.EOF Then Exit Sub
Set DataCombo2.RowSource = b
DataCombo2.ListField = "YearOfBudget"
Dim c As New ADODB.Connection
Dim d As New ADODB.Recordset
c.ConnectionString = "Provider=Microsoft.Jet.OLEDB.4.0;Data
Source=D:\Project\DataBase\vittayanivate.mdb;Persist Security Info=True"
c.Open
d.CursorLocation = adUseClient
d.Open "select NumberOfMachine from v_materialhis group by
NumberOfMachine", c, adOpenStatic, adLockReadOnly
If d.EOF Then Exit Sub
Set DataCombo3.RowSource = d
DataCombo3.ListField = "NumberOfMachine"
Dim e As New ADODB.Connection
Dim f As New ADODB.Recordset
e.ConnectionString = "Provider=Microsoft.Jet.OLEDB.4.0;Data
Source=D:\Project\DataBase\vittayanivate.mdb;Persist Security Info=True"
e.Open
f.CursorLocation = adUseClient
f.Open "select Place from v_materialhis group by Place", e, adOpenStatic,
adLockReadOnly
If f.EOF Then Exit Sub

```

```

Set DataCombo4.RowSource = f
DataCombo4.ListField = "Place"

End Sub

```

ข้อมูลสถานภาพห้อง (u_room_w.frm)

Control	คุณสมบัติ	ค่าที่กำหนด
DataGrid 1	name	DataGrid 1
	DataSource	Adodc 1
Label 1	Name	หมายเลขห้อง
Label 2	Name	สถานภาพห้อง
Label 3	Name	ราคาห้อง
Label 4	Name	หมายเหตุ
Text 1	DataSource	Adodc 1
	Datafield	RoomNumber
Text 2	DataSource	Adodc 1
	Datafield	Situation
Text 3	DataSource	Adodc 1
	Datafield	Cost
Text 4	DataSource	Adodc 1
	Datafield	Note
Adodc 1	Caption	Adodc1
	ConnectionString	D:\Project\Database\umaphon
	table	u_room
Command 1	name	CmdAdd
	Caption	&Add
Command 2	name	CmdUpdate
	Caption	&Update

Control	คุณสมบัติ	ค่าที่กำหนด
Command 3	Name	CmdDelete
	Caption	&Delete
Command 4	Name	CmdEnd
	Caption	&End
Command 5	Name	CmdOK
	Caption	&OK
Command 6	Name	CmdCancel
	Caption	&Cancel

```

Private Sub Adodc1_MoveComplete(ByVal adReason As ADODB.EventReasonEnum, ByVal
pError As ADODB.Error, adStatus As ADODB.EventStatusEnum, ByVal pRecordset As
ADODB.Recordset)
    Dim currentRecord As Integer
    Dim allRecord As Integer
    With Adodc1.Recordset
        currentRecord = .AbsolutePosition
        allRecord = .RecordCount
    End With
    Adodc1.Caption = "อยู่ที่เร็คคอร์ด" & currentRecord & "ในทั้งหมด" & allRecord
    cmdAdd.Enabled = True
    cmdDelete.Enabled = True
    cmdUpdate.Enabled = True
    cmdEnd.Enabled = True
    cmdOK.Visible = False
    cmdCancel.Visible = False
End Sub

Private Sub cmdAdd_Click()

```

```
Adodc1.Recordset.AddNew
    cmdAdd.Enabled = False
    cmdUpdate.Enabled = False
    cmdDelete.Enabled = False
    cmdEnd.Enabled = False
Adodc1.Enabled = False
    cmdOK.Visible = True
    cmdCancel.Visible = True
End Sub

Private Sub cmdCancel_Click()
    Adodc1.Recordset.CancelUpdate
        cmdAdd.Enabled = True
        cmdDelete.Enabled = True
        cmdUpdate.Enabled = True
        cmdEnd.Enabled = True
        cmdOK.Visible = False
        cmdCancel.Visible = False
    Adodc1.Enabled = True
End Sub

Private Sub cmdDelete_Click()
    If MsgBox("คุณต้องการลบเรCORDนี้ ใช่หรือไม่", vbYesNo, "ยืนยันการลบเรCORD") =
vbYes Then
        With Adodc1.Recordset
            .Delete
            .MoveNext
                If Adodc1.Recordset.EOF Then
                    Adodc1.Recordset.MoveLast
                End If
        End With
    End If
End Sub
```

```

End With
End If
End Sub

Private Sub cmdEnd_Click()
Unload Me
End Sub

Private Sub cmdOK_Click()
If (Text1.Text = " ") Or (Text2.Text = " ") Then
MsgBox "กรุณาใส่ข้อมูลช่องที่ 1 และ 2", vbOKOnly, "ข้อผิดพลาด"
Else
Adodc1.Enabled = True
End If
End Sub

Private Sub cmdUpdate_Click()
Adodc1.Recordset.Update
End Sub

Private Sub Form_Load()
cmdOK.Visible = False
cmdCancel.Visible = False
End Sub

```

ข้อมูลบุคลากร (u_name_w.frm)

Control	คุณสมบัติ	ค่าที่กำหนด
DataGrid 1	name	DataGrid 1
	DataSource	Adodc 1

Control	คุณสมบัติ	ค่าที่กำหนด
Label 1	Name	เลขที่บัตรประจำตัวประชาชน
Label 2	Name	รหัสประจำตัว
Label 3	Name	ค่านำหน้าชื่อ
Label 4	Name	ชื่อ
Label 5	Name	นามสกุล
Label 6	Name	อาชีพ
Label 7	Name	ตำแหน่ง
Label 8	Name	หมายเลขห้อง
Label 9	Name	ประเภทของการจ่ายเงิน
Label 10	Name	เพศ
Label 11	Name	หมายเลขโทรศัพท์
Label 12	Name	วันที่เข้าพัก
Text 1	DataSource	Adodc 1
	Datafield	IdentityCardNumber
Text 2	DataSource	Adodc 1
	Datafield	IDNumber
Text 3	DataSource	Adodc 1
	Datafield	Prefic
Text 4	DataSource	Adodc 1
	Datafield	Name
Text 5	DataSource	Adodc 1
	Datafield	Surname
Text 6	DataSource	Adodc 1
	Datafield	Occupation
Text 7	DataSource	Adodc 1
	Datafield	Position
Text 8	DataSource	Adodc 1
	Datafield	RoomNumber

Control	คุณสมบัติ	ค่าที่กำหนด
Text 9	DataSource	Adodc 1
	Datafield	TypeOfPayment
Text 10	DataSource	Adodc 1
	Datafield	Sex
Text 11	DataSource	Adodc 1
	Datafield	Telephone
Text 12	DataSource	Adodc 1
	Datafield	DateToGetIn
Adodc 1	Caption	Adodc 1
	ConnectionString	D:\Project\DataBase\Umaphon
	table	u_name
Command 1	name	CmdAdd
	Caption	&Add
Command 2	name	CmdUpdate
	Caption	&Update
Command 3	Name	CmdDelete
	Caption	&Delete
Command 4	Name	CmdEnd
	Caption	&End
Command 5	Name	CmdOK
	Caption	&OK
Command 6	Name	CmdCancel
	Caption	&Cancel

```

Private Sub cmdAdd_Click()
    Adodc1.Recordset.AddNew
    cmdAdd.Enabled = False
    cmdUpdate.Enabled = False

```

```
cmdDelete.Enabled = False
cmdEnd.Enabled = False
Adodc1.Enabled = False
cmdOK.Visible = True
cmdCancel.Visible = True
End Sub

Private Sub cmdCancel_Click()
Adodc1.Recordset.CancelUpdate
cmdAdd.Enabled = True
cmdDelete.Enabled = True
cmdUpdate.Enabled = True
cmdEnd.Enabled = True
cmdOK.Visible = False
cmdCancel.Visible = False
Adodc1.Enabled = True
End Sub

Private Sub cmdDelete_Click()
If MsgBox("คุณต้องการลบเรคคอร์ดนี้ ใช่หรือไม่", vbYesNo, "ยืนยันการลบเรคคอร์ด") =
vbYes Then
With Adodc1.Recordset
.Delete
.MoveNext
If Adodc1.Recordset.EOF Then
Adodc1.Recordset.MoveLast
End If
End With
End If
End Sub
```



```

Private Sub cmdEnd_Click()
    Unload Me
End Sub

Private Sub cmdOK_Click()
    If (Text1.Text = " ") Or (Text3.Text = " ") Then
        MsgBox "กรุณาใส่ข้อมูลช่องที่ 1 และ 3", vbOKOnly, "ข้อผิดพลาด"
    Else
        Adodc1.Enabled = True
    End If
End Sub

Private Sub cmdUpdate_Click()
    Adodc1.Recordset.Update
End Sub

Private Sub Form_Load()
    cmdOK.Visible = False
    cmdCancel.Visible = False
End Sub

```

ข้อมูลประวัติบุคลากร (u_namehis_w.frm)

Control	คุณสมบัติ	ค่าที่กำหนด
DataGrid 1	name	DataGrid 1
	DataSource	Adodc 1
Label 1	Name	บัตรประจำตัวประชาชน
Label 2	Name	วัน/เดือน/ปี เกิด

Control	คุณสมบัติ	ค่าที่กำหนด
Label 3	Name	สัญชาติ
Label 4	Name	เชื้อชาติ
Label 5	Name	ศาสนา
Label 6	Name	หมู่โลหิต
Label 7	Name	เลขที่หนังสือเดินทาง
Label 8	Name	สถานภาพ
Label 9	Name	การศึกษาสูงสุด
Label 10	Name	ภูมิลำเนา
Label 11	Name	ที่อยู่ปัจจุบัน
Label 12	Name	ที่ทำงาน
Text 1	DataSource	Adodc 1
	Datafield	IdentityCardNumber
Text 2	DataSource	Adodc 1
	Datafield	DateOfBirth
Text 3	DataSource	Adodc 1
	Datafield	Extraction
Text 4	DataSource	Adodc 1
	Datafield	Nationality
Text 5	DataSource	Adodc 1
	Datafield	Religion
Text 6	DataSource	Adodc 1
	Datafield	GroupBlood
Text 7	DataSource	Adodc 1
	Datafield	PassportNumber
Text 8	DataSource	Adodc 1
	Datafield	Situation
Text 9	DataSource	Adodc 1
	Datafield	Education

Control	คุณสมบัติ	ค่าที่กำหนด
Text 10	DataSource	Adodc 1
	Datafield	DomicileAddress
Text 11	DataSource	Adodc 1
	Datafield	PresenceAddress
Text 12	DataSource	Adodc 1
	Datafield	OfficeAddress
Adodc 1	Caption	Adodc 1
	ConnectionString	D:\Project\DataBase\Umaphon
	table	u_namehis
Command 1	name	CmdAdd
	Caption	&Add
Command 2	name	CmdUpdate
	Caption	&Update
Command 3	Name	CmdDelete
	Caption	&Delete
Command 4	Name	CmdEnd
	Caption	&End
Command 5	Name	CmdOK
	Caption	&OK
Command 6	Name	CmdCancel
	Caption	&Cancel

```

Private Sub cmdAdd_Click()
    Adodc1.Recordset.AddNew
    cmdAdd.Enabled = False
    cmdUpdate.Enabled = False
    cmdDelete.Enabled = False
    cmdEnd.Enabled = False
  
```

```
Adodc1.Enabled = False
cmdOK.Visible = True
cmdCancel.Visible = True
End Sub

Private Sub cmdCancel_Click()
Adodc1.Recordset.CancelUpdate
cmdAdd.Enabled = True
cmdDelete.Enabled = True
cmdUpdate.Enabled = True
cmdEnd.Enabled = True
cmdOK.Visible = False
cmdCancel.Visible = False
Adodc1.Enabled = True
End Sub

Private Sub cmdDelete_Click()
If MsgBox("คุณต้องการลบเร็คคอร์ดนี้ ใช่หรือไม่", vbYesNo, "ยืนยันการลบเร็คคอร์ด") =
vbYes Then
With Adodc1.Recordset
.Delete
.MoveNext
If Adodc1.Recordset.EOF Then
Adodc1.Recordset.MoveLast
End If
End With
End If
End Sub

Private Sub cmdEnd_Click()
```

```

Unload Me
End Sub

Private Sub cmdOK_Click()
    If (Text1.Text = " ") Or (Text3.Text = " ") Then
        MsgBox "กรุณาใส่ข้อมูลช่องที่ 1 และ 3", vbOKOnly, "ข้อผิดพลาด"
    Else
        Adodc1.Enabled = True
    End If
End Sub

Private Sub cmdUpdate_Click()
    Adodc1.Recordset.Update
End Sub

Private Sub Form_Load()
    cmdOK.Visible = False
    cmdCancel.Visible = False
End Sub

```

รายงานผลข้อมูลบุคลากร (u_report_w.frm)

Control	คุณสมบัติ	ค่าที่กำหนด
ssteb1	name	ssteb1
	tabs	2
	caption1	รายชื่อผู้พักอาศัยทั้งหมด
	caption2	รายชื่อผู้พักอาศัยแยกตามประเภท
Adodc1	caption	Adodc1
	connectionstring	D:\Project\DataBase\Umaphon

Control	คุณสมบัติ	ค่าที่กำหนด
Adodc1	table	u_name
DataGrid1	Name	DataGrid1
	Datasource	Adodc1
Command3	Name	Command1
	Caption	สร้างรายงาน
Command4	Name	Command2
	Caption	&End
Datacombo1	style	1-dbcSimpleCombo
DataGrid2	Name	DataGrid2
Command5	Name	Command3
	Caption	สร้างรายงาน
Command6	Name	Command4
	Caption	&End

```

Private Sub Command3_Click()
u_reportall_w.Show 1
End Sub

Private Sub Command4_Click()
Unload Me
End Sub

Private Sub Command5_Click()
'Report
If DataEnv1.Recordsets("u_name").State = adStateOpen Then
DataEnv1.Recordsets("u_name").Close
DataEnv1.Recordsets("u_name").Open
DataEnv1.Commands("u_name").CommandType = adCmdText
DataEnv1.Commands("u_name").CommandText = "select * from u_name order by
IdentityCardNumber"

```

```

Dim r As New ADODB.Recordset
Set r = DataEnv1.Commands("u_name").Execute
DataEnv1.Recordsets("u_name").Requery
Set u_reportall_w.DataSource = DataEnv1
u_reportall_w.Show 1
End Sub
Private Sub Command6_Click()
Unload Me
End Sub
Private Sub DataCombo1_Change()
If DataCombo1.MatchedWithList = True Then
Dim a As New ADODB.Connection
Dim b As New ADODB.Recordset
a.ConnectionString = "Provider=Microsoft.Jet.OLEDB.4.0;Data
Source=D:\Project\DataBase\umaphon.mdb;Persist Security Info=True"
a.Open
b.CursorLocation = adUseClient
b.Open "select * from u_name where TypeOfPayment = " & DataCombo1.Text & """, a,
adOpenStatic, adLockReadOnly
If b.EOF Then Exit Sub
Set DataGrid2.DataSource = b
End If
' Report
If DataEnv1.Recordsets("u_name").State = adStateOpen Then
DataEnv1.Recordsets("u_name").Close
DataEnv1.Recordsets("u_name").Open
DataEnv1.Commands("u_name").CommandType = adCmdText
DataEnv1.Commands("u_name").CommandText = "select * from u_name where
typeOfPayment = " & DataCombo1.Text & ""
Dim r As New ADODB.Recordset

```

```

Set r = DataEnv1.Commands("u_name").Execute
DataEnv1.Recordsets("u_name").Requery
Set u_reportall_w.DataSource = DataEnv1
End Sub
Private Sub Form_Load()
Dim a As New ADODB.Connection
Dim b As New ADODB.Recordset
a.ConnectionString = "Provider=Microsoft.Jet.OLEDB.4.0;Data
Source=D:\Project\DataBase\umaphon.mdb;Persist Security Info=True"
a.Open
b.CursorLocation = adUseClient
b.Open "select TypeOfPayment from u_name group by TypeOfPayment", a,
adOpenStatic, adLockReadOnly
If b.EOF Then Exit Sub
Set DataCombo1.RowSource = b
DataCombo1.ListField = "TypeOfPayment"
End Sub

```

ค้นหาข้อมูลบุคลากร (u_search_w.frm)

Control	คุณสมบัติ	ค่าที่กำหนด
ssTap1	name	ssTap1
	Caption1	หมายเลขห้อง
	Caption2	ชื่อ
	Caption3	นามสกุล
	Caption4	อาชีพ
Command1	Name	Command1
	Caption1	&End
DataCombo1	Name	DataCombo1
	Style	1- dbcSimple Combo

Control	คุณสมบัติ	ค่าที่กำหนด
DataCombo2	Name	DataCombo2
	Style	1- dbcSimple Combo
DataCombo3	Name	DataCombo3
	Style	1- dbcSimple Combo
DataCombo4	Name	DataCombo4
	Style	1- dbcSimple Combo
DataGrid1	Name	DataGrid1
DataGrid2	Name	DataGrid2
DataGrid3	Name	DataGrid3
DataGrid4	Name	DataGrid4

```

Private Sub Command1_Click()
    Unload Me
End Sub

Private Sub DataCombo1_Change()
    If DataCombo1.MatchedWithList = True Then
        Dim a As New ADODB.Connection
        Dim b As New ADODB.Recordset
        a.ConnectionString = "Provider=Microsoft.Jet.OLEDB.4.0;Data
Source=D:\Project\DataBase\umaphon.mdb;Persist Security Info=True"
        a.Open
        b.CursorLocation = adUseClient
        b.Open "select * from u_name where RoomNumber=" & DataCombo1.Text & "", a,
adOpenStatic, adLockReadOnly
        If b.EOF Then Exit Sub
        Set DataGrid1.DataSource = b
    End If
End Sub

```

```
Private Sub DataCombo2_Change()  
    If DataCombo2.MatchedWithList = True Then  
        Dim c As New ADODB.Connection  
        Dim d As New ADODB.Recordset  
        c.ConnectionString = "Provider=Microsoft.Jet.OLEDB.4.0;Data  
Source=D:\Project\DataBase\umaphon.mdb;Persist Security Info=True"  
        c.Open  
        d.CursorLocation = adUseClient  
        d.Open "select * from u_name where Name ='" & DataCombo2.Text & "'", c, adOpenStatic,  
adLockReadOnly  
        If d.EOF Then Exit Sub  
        Set DataGrid2.DataSource = d  
    End If  
End Sub  
Private Sub DataCombo3_Change()  
    If DataCombo3.MatchedWithList = True Then  
        Dim e As New ADODB.Connection  
        Dim f As New ADODB.Recordset  
        e.ConnectionString = "Provider=Microsoft.Jet.OLEDB.4.0;Data  
Source=D:\Project\DataBase\umaphon.mdb;Persist Security Info=True"  
        e.Open  
        f.CursorLocation = adUseClient  
        f.Open "select * from u_name where Surname ='" & DataCombo3.Text & "'", e, adOpenStatic,  
adLockReadOnly  
        If f.EOF Then Exit Sub  
        Set DataGrid3.DataSource = f  
    End If  
End Sub  
Private Sub DataCombo4_Change()  
    If DataCombo4.MatchedWithList = True Then
```

```

Dim x As New ADODB.Connection
Dim y As New ADODB.Recordset
x.ConnectionString = "Provider=Microsoft.Jet.OLEDB.4.0;Data
Source=D:\Project\DataBase\umaphon.mdb;Persist Security Info=True"
x.Open
y.CursorLocation = adUseClient
y.Open "select * from u_name where Occupation ='" & DataCombo4.Text & "'", x,
adOpenStatic, adLockReadOnly
If y.EOF Then Exit Sub
Set DataGrid4.DataSource = y
End If
End Sub

Private Sub Form_Load()
Dim a As New ADODB.Connection
Dim b As New ADODB.Recordset
a.ConnectionString = "Provider=Microsoft.Jet.OLEDB.4.0;Data
Source=D:\Project\DataBase\umaphon.mdb;Persist Security Info=True"
a.Open
b.CursorLocation = adUseClient
b.Open "select RoomNumber from u_name group by RoomNumber", a, adOpenStatic,
adLockReadOnly
If b.EOF Then Exit Sub
Set DataCombo1.RowSource = b
DataCombo1.ListField = "RoomNumber"
Dim c As New ADODB.Connection
Dim d As New ADODB.Recordset
c.ConnectionString = "Provider=Microsoft.Jet.OLEDB.4.0;Data
Source=D:\Project\DataBase\umaphon.mdb;Persist Security Info=True"
c.Open
d.CursorLocation = adUseClient

```

```
d.Open "select Name from u_name group by Name", c, adOpenStatic,
adLockReadOnly

    If d.EOF Then Exit Sub

    Set DataCombo2.RowSource = d

    DataCombo2.ListField = "Name"

    Dim e As New ADODB.Connection
    Dim f As New ADODB.Recordset

    e.ConnectionString = "Provider=Microsoft.Jet.OLEDB.4.0;Data
Source=D:\Project\DataBase\umaphon.mdb;Persist Security Info=True"

    e.Open

    f.CursorLocation = adUseClient

    f.Open "select Surname from u_name group by Surname", e, adOpenStatic, adLockReadOnly

    If f.EOF Then Exit Sub

    Set DataCombo3.RowSource = f

    DataCombo3.ListField = "Surname"

        Dim x As New ADODB.Connection
        Dim y As New ADODB.Recordset

        x.ConnectionString = "Provider=Microsoft.Jet.OLEDB.4.0;Data
Source=D:\Project\DataBase\umaphon.mdb;Persist Security Info=True"

        x.Open

        y.CursorLocation = adUseClient

        y.Open "select Occupation from u_name group by Occupation", x, adOpenStatic,
adLockReadOnly

        If y.EOF Then Exit Sub

        Set DataCombo4.RowSource = y

        DataCombo4.ListField = "Occupation"

End Sub
```

วร(ส่วนหนองอ
 ;้อ)เดิมชื่อŪ
 9;าคารที่พักŬ
 9;พทย์และพยาũ
 0;าลต่อมาเปลū
 7;่ยนเป็นอาคū
 4;รมนนิเวศ5เป
 655;นนอาคารที่
 614;ักสำหรับผู
 657;บริหารระดั
 610;สูงของมหาว
 636;ทยาลัยและบ
 640;คลากรประเภ
 607;ข้าราชการพ
 609;ักงานผู้เช
 637;่ยวชาญพิเศ
 625;ผู้เชี่ยวช
 634;ญการกลุ่มว
 636;ทยาศาสตร์ส
 640;ภาพสายวิชา
 585;ารและแขกขอ
 591;มหาวิทยาลั
 618;มีห้องพักท
 633;้งหมด

96 ห้อง.....<font face="Angsana New"
 size="4"><a

href="รายละเอียด&
 #3627;้องพักอาคา&
 #3619;วิทยนิเวศ5-1-
 1_.htm">รายละเอียด

```

</b></font>
</p>
<p><b><font face="Angsana New" color="#CC0099" size="5"><span
lang="th">&#3629;&#3634;&#3588;&#3634;&#3619;&#3617;&#3609;&#3609;&#3636;&#3648;
&#3623;&#3624;
6</font></b></p>
<p><span style="position: absolute; left: 179; top: 1827">
<a href="IMG_0072.jpg">
</a></span></p>
<p>&#3629;</p>
<p>&#3629;</p>
<p>&#3629;</p>
<p>&#3629;</p>
<p><font color="#0000FF"><font face="Angsana New"
size="4">&#3629;&#3629;&#3629;&#3629;&#3629;&#3629;&#3629;&#3629;&#3629;&#3629;&#3629;
&#3629;&#3629;&#3629;&#3629;&#3629;&#3629;&#3629;&#3629;&#3629;&#3629;&#3629;&#3629;
&#3629;&#3629;&#3629;&#3629;&#3629;&#3629;&#3629;&#3629;&#3629;&#3629;</font><font
face="Angsana New"
size="5">&#3629;&#3629;&#3629;&#3629;&#3629;&#3629;&#3629;&#3629;&#3629;<b>
&#3605;&#3633;&#3657;&#3591;&#3607;&#3637;&#3656;&#3617;&#3627;&#3634;&#3623;
&#3636;&#3607;&#3618;&#3634;&#3621;&#3633;&#3618;&#3609;&#3648;&#3619;&#3624;
&#3623;&#3619;(&#3626;&#3656;&#3623;&#3609;&#3627;&#3609;&#3629;&#3591;&#3629;
&#3657;&#3629;)&#3648;&#3604;&#3636;&#3617;&#3594;&#3639;&#3656;&#3629;&#362
9;&#3634;&#3588;&#3634;&#3619;&#3607;&#3637;&#3656;&#3614;&#3633;&#3585;&#364
9;&#3614;&#3607;&#3618;&#3660;&#3649;&#3621;&#3632;&#3614;&#3618;&#3634;&#361
0;&#3634;&#3621;&#3605;&#3656;&#3629;&#3617;&#3634;&#3648;&#3611;&#3621;&#363

```

7;่ยนเป็นอาคารมนนิเวศ6เป็นอาคารที่พักสำหรับบุคลากรประเภทข้าราชการพนักงานผู้เชี่ยวชาญพิเศษผู้เชี่ยวชาญการกลุ่มวิทยาศาสตร์สุภาพสายวิชาการและแขกของมหาวิทยาลัยมีห้องพักทั้งหมด

192 ห้อง.....รายละเอียดเพิ่มเติม</p>

<p>หอพักสถาบันวิจัยทางวิทยาศาสตร์สุขภาพ</p>

<p>

```

</div>
</body>
</html>

```

หน้าจอ แผนผังการบริหารงาน

```

<html>
<head>
<meta http-equiv="Content-Type" content="text/html; charset=windows-1252">
<meta http-equiv="Content-Language" content="en-us">
<meta name="GENERATOR" content="Microsoft FrontPage 5.0">
<meta name="ProgId" content="FrontPage.Editor.Document">
<title>&#3619;&#3634;&#3618;&#3594;&#3639;&#3656;&#3629;&#3612;&#3641;&#3657;&
#3614;&#3633;&#3585;&#3629;&#3634;&#3624;&#3633;&#3618;
&#3610;&#3633;&#3609;&#3607;&#3638;&#3585;</title>
</head>
<body bgcolor="#808000">
<div align="left">
<table border="0" cellpadding="0" cellspacing="0" width="862" height="511">
<tr>
<td width="84" align="right" height="54"></td>
<td width="1" height="54"></td>
<td colspan="3" width="706" height="54">
<p align="center"><b>
<font size="7" color="#800080" face="Angsana New">
<marquee scrolldelay="0" scrollamount="7" width="618" height="66"
align="bottom">&#3649;&#3612;&#3609;&#3612;&#3633;&#3591;&#3586;&#3629;&#3591;
&#3585;&#3634;&#3619;&#3610;&#3619;&#3636;&#3627;&#3634;&#3619;&#3591;&#3634;
&#3609;&#3627;&#3609;&#3656;&#3623;&#3618;&#3626;&#3623;&#3633;&#3626;&#3604;
&#3636;&#3585;&#3634;&#3619;</marquee></font><font size="7" color="#808000"

```



```
<span style="position: absolute; left: 298; top: 1258"></span></td>
  <td rowspan="9" width="1" height="348"></td>
  <td align="right" valign="top" rowspan="13" width="1" height="457"></td>
</tr>
<tr>
  <td align="right" valign="top" width="84" height="40"></td>
</tr>
<tr>
  <td align="right" valign="top" width="84" height="40"></td>
</tr>
<tr>
  <td align="right" valign="top" width="84" height="40"></td>
</tr>
<tr>
  <td align="right" valign="top" width="84" height="40"></td>
</tr>
<tr>
  <td align="right" valign="top" width="84" height="40"></td>
</tr>
<tr>
  <td align="right" valign="top" width="84" height="40"></td>
</tr>
<tr>
  <td align="right" valign="top" width="84" height="40"></td>
</tr>
<tr>
  <td align="right" valign="top" width="84" height="40"></td>
</tr>
<tr>
  <td align="right" valign="top" width="84" height="40">&nbsp;</td>
</tr>
<tr>
  <td width="84" align="right" height="28"></td>
</tr>
<tr>
```

```
<td align="right" width="84" height="28"></td>
<td width="1" height="28"></td>
<td width="1" height="28"></td>
</tr>
<tr>
<td align="right" width="84" height="27">
<span style="position: absolute; left: 791; top: 1274">
<a href="Home2.htm"></a></span>
</td>
<td width="1" height="27"></td>
<td width="1" height="27"></td>
</tr>
<tr>
<td align="right" width="84" height="27"></td>
<td width="1" height="27"></td>
<td width="1" height="27"></td>
</tr>
<tr>
<td align="right" width="84" height="27"></td>
<td width="1" height="27"></td>
<td width="1" height="27"></td>
</tr>
</table>
</div>
</body>
</html>
```

หน้าจอ รายละเอียดภายในห้องพัก อาคารวิทยนิเวศ

```

<html>
<head>
<meta http-equiv="Content-Language" content="th">
<meta http-equiv="Content-Type" content="text/html; charset=windows-874">
<meta name="GENERATOR" content="Microsoft FrontPage 5.0">
<meta name="ProgId" content="FrontPage.Editor.Document">
<title>รายละเอียดห้องพักอาคารวิทยนิเวศ
</title>
</head>
<body background="ni1111.jpg">
<p align="center"><b><font face="AngsanaUPC" size="6" color="#000080">
รายละเอียดห้องพักอาคารวิทยนิเวศ <span lang="en-us">5</span></font></b></p>
<table border="7" cellpadding="0" cellspacing="0" style="border-collapse: collapse"
bordercolor="#800000" width="100%" id="AutoNumber1" bordercolorlight="#800000"
bordercolordark="#800000">
<tr>
<td width="54%"><b><font face="AngsanaUPC" size="5" color="#6600CC">
จำนวนห้องพักอาคารวิทยนิเวศ <span lang="en-us">5</span> มีทั้งหมด </font></b></td>
<td width="32%" align="center"><span lang="en-us"><b>
<font face="AngsanaUPC" size="5" color="#006600">96</font></b></span></td>
<td width="14%" align="center"><b>
<font face="AngsanaUPC" size="5" color="#6600CC">&nbsp;&nbsp;&nbsp;ห้อง</font></b></td>
</tr>
<tr>
<td width="100%" colspan="3"><b>
<font face="AngsanaUPC" size="5" color="#006600">ส่วนประกอบด้านนอกอาคาร
</font></b></td>
</tr>

```

```

<tr>
  <td width="54%"><b><font face="AngsanaUPC" size="5" color="#6600CC">โรงจอดรถ
</font></b></td>
  <td width="32%" align="center">&nbsp;</td>
  <td width="14%" align="center">&nbsp;</td>
</tr>
<tr>
  <td width="54%"><b><font face="AngsanaUPC" size="5" color="#6600CC">
สวนซ่อมค้ำหลังอาคาร</font></b></td>
  <td width="32%" align="center">&nbsp;</td>
  <td width="14%" align="center">&nbsp;</td>
</tr>
<tr>
  <td width="100%" colspan="3"><b>
<font face="AngsanaUPC" size="5" color="#006600">ส่วนประกอบค้ำในอาคาร
</font></b></td>
</tr>
<tr>
  <td width="54%"><b><font face="AngsanaUPC" size="5" color="#6600CC">&nbsp;</td>
</tr>
<tr>
  <td width="54%"><b><font face="AngsanaUPC" size="5" color="#6600CC">&nbsp;</td>
  <td width="32%" align="center"><b>
<font size="5" face="AngsanaUPC" color="#006600">1</font></b></td>
  <td width="14%" align="center"><b>
<font face="AngsanaUPC" size="5" color="#6600CC">ห้อง(ใหญ่)</font></b></td>
</tr>
<tr>
  <td width="54%"><b><font face="AngsanaUPC" size="5" color="#6600CC">ห้องน้ำ
</font></b></td>
  <td width="32%" align="center"><b>
<font face="AngsanaUPC" size="5" color="#006600">1</font></b></td>

```

```

<td width="14%" align="center"><b>
<font face="AngsanaUPC" size="5" color="#6600CC">ห้อง</font></b></td>
</tr>
<tr>
<td width="54%"><b><font face="AngsanaUPC" size="5" color="#6600CC">ห้องครัว
</font></b></td>
<td width="32%" align="center"><b>
<font face="AngsanaUPC" size="5" color="#006600">1</font></b></td>
<td width="14%" align="center"><b>
<font face="AngsanaUPC" size="5" color="#6600CC">ห้อง</font></b></td>
</tr>
<tr>
<td width="54%"><b><font face="AngsanaUPC" size="5" color="#6600CC">
ห้องรับแขก</font></b></td>
<td width="32%" align="center"><b>
<font face="AngsanaUPC" size="5" color="#006600">1</font></b></td>
<td width="14%" align="center"><b>
<font face="AngsanaUPC" size="5" color="#6600CC">ห้อง</font></b></td>
</tr>
<tr>
<td width="100%" colspan="3"><b>
<font face="AngsanaUPC" size="5" color="#006600">เฟอร์นิเจอร์ภายใน</font></b></td>
</tr>
<tr>
<td width="54%"><b><font face="AngsanaUPC" size="5" color="#6600CC">โทรทัศน์
</font></b></td>
<td width="32%" align="center"><b>
<font face="AngsanaUPC" size="5" color="#006600">1</font></b></td>
<td width="14%" align="center"><b>
<font face="AngsanaUPC" size="5" color="#6600CC">เครื่อง</font></b></td>

```

```

</tr>
<tr>
  <td width="54%"><b><font face="AngsanaUPC" size="5" color="#6600CC">
โต๊ะเครื่องแป้ง</font></b></td>
  <td width="32%" align="center"><b>
<font face="AngsanaUPC" size="5" color="#006600">1</font></b></td>
  <td width="14%" align="center"><b>
<font face="AngsanaUPC" size="5" color="#6600CC">ชุด</font></b></td>
</tr>
<tr>
  <td width="54%"><b><font face="AngsanaUPC" size="5" color="#6600CC">
โต๊ะเก้าอี้</font></b></td>
  <td width="32%" align="center"><b>
<font face="AngsanaUPC" size="5" color="#006600">1</font></b></td>
  <td width="14%" align="center"><b>
<font face="AngsanaUPC" size="5" color="#6600CC">ชุด</font></b></td>
</tr>
<tr>
  <td width="54%"><b><font face="AngsanaUPC" size="5" color="#6600CC">ตู้
</font></b></td>
  <td width="32%" align="center"><b>
<font face="AngsanaUPC" size="5" color="#006600">1</font></b></td>
  <td width="14%" align="center"><b>
<font face="AngsanaUPC" size="5" color="#6600CC">หลัง</font></b></td>
</tr>
</table>
<p align="center"><b><font face="AngsanaUPC" size="6" color="#000080">
อัตราค่าที่พักของบุคคลากร</font></b></p>
<table border="7" cellpadding="0" cellspacing="0" style="border-collapse: collapse"
bordercolor="#111111" width="100%" id="AutoNumber2" bordercolorlight="#800000"

```

```

bordercolordark="#800000">
<tr>
  <td width="18%" rowspan="2" align="center"><b>
    <font face="AngsanaUPC" size="5" color="#6600CC">ประเภทผู้พักอาศัย</font></b></td>
  <td width="20%" colspan="2" align="center"><b>
    <font face="AngsanaUPC" size="5" color="#6600CC">ห้องเดี่ยว/เดือน</font></b></td>
  <td width="22%" colspan="2" align="center"><b>
    <font face="AngsanaUPC" size="5" color="#6600CC">ห้องคู่/เดือน</font></b></td>
  <td width="13%" align="center"><b>
    <font face="AngsanaUPC" size="5" color="#6600CC">ห้องพักรับรอง</font></b></td>
  <td width="27%" rowspan="2" align="center"><b>
    <font face="AngsanaUPC" size="5" color="#6600CC">หมายเหตุ</font></b></td>
</tr>
<tr>
  <td width="10%" align="center"><b>
    <font face="AngsanaUPC" size="5" color="#6600CC">ธรรมดา</font></b></td>
  <td width="10%" align="center"><b>
    <font face="AngsanaUPC" size="5" color="#6600CC">แอร์</font></b></td>
  <td width="11%" align="center"><b>
    <font face="AngsanaUPC" size="5" color="#6600CC">ธรรมดา</font></b></td>
  <td width="11%" align="center"><b>
    <font face="AngsanaUPC" size="5" color="#6600CC">แอร์</font></b></td>
  <td width="13%" align="center"><b>
    <font face="AngsanaUPC" size="5" color="#6600CC">คอกิน</font></b></td>
</tr>
<tr>
  <td width="18%"><b><font face="AngsanaUPC" size="4">ข้าราชการสายวิชาการ</font></b></td>
  <td width="10%" align="center"><b><font face="AngsanaUPC" size="6"></font></b></td>
  <td width="10%" align="center"><b><font face="AngsanaUPC" size="6"></font></b></td>

```

```

<td width="11%" align="center"><b><font face="AngsanaUPC"
size="6">800</font></b></td>
<td width="11%" align="center"><span lang="en-us"><b>
<font face="AngsanaUPC" size="6">3,000</font></b></span></td>
<td width="13%" align="center"><span lang="en-us"><b>
<font face="AngsanaUPC" size="6"></font></b></span></td>
<td width="27%" align="center"><b>
<font face="AngsanaUPC" size="4" color="#FF0000">
เฉพาะบุคคลกรสายวิทยาศาสตร์สุขภาพ</font></b></td>
</tr>
<tr>
<td width="18%"><b><font face="AngsanaUPC" size="4">พนักงานสาขาวิชาการ
</font></b></td>
<td width="10%" align="center"><b><font face="AngsanaUPC" size="6"></font></b></td>
<td width="10%" align="center"><b><font face="AngsanaUPC" size="6"></font></b></td>
<td width="11%" align="center"><b><font face="AngsanaUPC"
size="6">800</font></b></td>
<td width="11%" align="center"><span lang="en-us"><b>
<font face="AngsanaUPC" size="6">3,000</font></b></span></td>
<td width="13%" align="center"><span lang="en-us"><b>
<font face="AngsanaUPC" size="6"></font></b></span></td>
<td width="27%" align="center" style="vertical-align: middle"><b>
<font face="AngsanaUPC" size="4" color="#FF0000">
เฉพาะบุคคลกรสายวิทยาศาสตร์สุขภาพ</font></b></td>
</tr>
<tr>
<td width="18%"><b><font face="AngsanaUPC" size="4">
ลูกจ้างชั่วคราวสาขาวิชาการ</font></b></td>
<td width="10%" align="center"><b><font face="AngsanaUPC" size="6"></font></b></td>
<td width="10%" align="center"><b><font face="AngsanaUPC" size="6"></font></b></td>

```



```

<td width="11%" align="center"><b><font face="AngsanaUPC"
size="6">800</font></b></td>

<td width="11%" align="center"><span lang="en-us"><b>
<font face="AngsanaUPC" size="6">3,000</font></b></span></td>
<td width="13%" align="center"><span lang="en-us"><b>
<font face="AngsanaUPC" size="6"></font></b></span></td>
<td width="27%" align="center" style="vertical-align: middle">&nbsp;</td>
</tr>
<tr>
<td width="18%"><b><font face="AngsanaUPC" size="4">
ผู้มีความรู้ความสามารถพิเศษ</font></b></td>
<td width="10%" align="center"><b><font face="AngsanaUPC" size="6"></font></b></td>
<td width="10%" align="center"><b><font face="AngsanaUPC" size="6"></font></b></td>
<td width="11%" align="center"><b><font face="AngsanaUPC"
size="6">800</font></b></td>
<td width="11%" align="center"><span lang="en-us"><b>
<font face="AngsanaUPC" size="6">3,000</font></b></span></td>
<td width="13%" align="center"><span lang="en-us"><b>
<font face="AngsanaUPC" size="6"></font></b></span></td>
<td width="27%" align="center" style="vertical-align: middle">&nbsp;</td>
</tr>
</table>
<p><font size="4"><b><font face="AngsanaUPC" color="#800080">
<span style="position: absolute; left: 712; top: 951"><a href="ประวัติ.htm"></a></span></font></b></font></p>
<p>
<font size="4"><b><font face="AngsanaUPC" color="#800080">
<span style="position: absolute; left: 800; top: 942">
<a href="รายละเอียดห้องพักอาคารวิทยานิเวศ5-1_.htm"></a></span></font></b></font></p>

```

<p><font face="Angsana New" size="4"
 บริเวณสวนซ่อมค้ำหน้าอาคาร
 หอพัก
 </p>
 <p><font face="Angsana New" size="4"
 บริเวณค้ำข้างของอาคารหอพัก</p>
 <p><font face="Angsana New" size="4"
 บริเวณค้ำหลังอาคารหอพัก
 </p>

ภาคผนวก ค



รายชื่อผู้พักอาศัย อาคาร มน.นิเวศน์

182

มหาวิทยาลัยนเรศวร

ชื่อ	นามสกุล	สังกัด	หมายเลขห้อง	หมายเลขโทรศัพท์	ประเภทการจ่ายเงิน
นาย	ธนวัฒน์	พลพิทักษ์ชัย	อาจารย์	A1-1	เงินสด
นางสาว	รุจิรัตน์	จันทร์แสง	อาจารย์	A2-1	หักผ่านบัญชี
นางสาว	พูนสุข	ภระมรทัต	อาจารย์	A4-1	เงินสด
นางสาว	วรรณมา	พงศ์ถิ่นทรงงาน	อาจารย์	A4-2	เงินสด
นางสาว	โพธิ์งาม	รัตน โชติ	วิศวกรรมศาสตร์	A1-3	เงินสด
นางสาว	พรพิศุทธิ์	วรจิรันตน์	อาจารย์	A1-3	เงินสด
นาย	สัญญา	วันงาม	อาจารย์	A1-4	หักผ่านบัญชี
นาย	ปฤษฎังสวัสดิ์	คีตะปันต์	อาจารย์	A2-3	หักผ่านบัญชี
นาย	ขวัญชัย	ไกรทอง	วิศวกรรมศาสตร์	A2-4	เงินสด
นาย	เทวิน	ชนะวงศ์	อาจารย์	A3-3	เงินสด
นางสาว	บุญญรัตน์	โชคบันดาลชัย	อาจารย์	A3-4	เงินสด
นางสาว	จิระประภา	มากกลิ่น	อาจารย์	A3-4	หักผ่านบัญชี
นาย	ปณต	วิไลพร	วิศวกรรมศาสตร์	A4-3	หักผ่านบัญชี
นาง	เหรียญทอง	สิงห์จามุสงค์	อาจารย์	A4-4	เงินสด
นาย	พิศุทธิ์	อภิษยกุล	วิศวกรรมศาสตร์	A1-5	เงินสด
นาย	แสงชัย	มังกรทอง	วิศวกรรมศาสตร์	A1-5	เงินสด
นาย	สุทธิชัย	ยังสุข	อาจารย์	A1-6	หักผ่านบัญชี
นาง	สุนีย์	มีธรรมใจ	อาจารย์	A2-5	เงินสด
นางสาว	อัจฉรา	ศรีพันธ์	อาจารย์	A3-5	เงินสด
นางสาว	เพชร	หาลาภ	อาจารย์	A3-6	หักผ่านบัญชี
นาง	ศรีสุดา	อัมพรสถิต	อาจารย์	A4-5	หักผ่านบัญชี
นาย	คณัย	พาหุยุทธ์	อาจารย์	A4-6	หักผ่านบัญชี
นาย	กิตติพัฒน์	แสนทวีสุข	อาจารย์	A4-6	เงินสด
นางสาว	วารินทร์	ขมานธารณ์	อาจารย์	A1-7	เงินสด
นางสาว	วรลักษณ์	ปวนสุรินทร์	อาจารย์	A1-8	เงินสด
นาย	ปรัชญา	วงศ์ธนบัตร	อาจารย์	A2-7	หักผ่านบัญชี

	ชื่อ	นามสกุล	สังกัด	หมายเลขห้อง	หมายเลขโทรศัพท์	ประเภทการจ่ายเงิน
นาย	อุทัย	วิชัย	อาจารย์	A2-8		เงินสด
นาย	เมธา	รัตนกรพิทักษ์	อาจารย์	A2-8		เงินสด
นาย	คมกริช	การินทร์	มนุษยศาสตร์	A3-7		หักผ่านบัญชี
นาย	ศิริชัย	ตันรัตนวงศ์	อาจารย์	A3-8		เงินสด
นาย	นพรัตน์	สีหะวงษ์	อาจารย์	A3-8		หักผ่านบัญชี
นาย	อุดมฤกษ์	ปานพลอย	อาจารย์	A4-7		เงินสด
นาย	ธีรพล	กิจบังเกิด	อาจารย์	A4-8		เงินสด
นาย	อนุพันธ์	กิจบังเกิด	อาจารย์	A4-8		หักผ่านบัญชี
นาย	พูนลาภ	กันทา	อาจารย์	B1-1		หักผ่านบัญชี
นางสาว	พรณี	สิริพิทยานานนท์	อาจารย์	B1-2		หักผ่านบัญชี
นางสาว	อมรรัตน์	อังเว โจน์วิทย์	อาจารย์	B2-1		หักผ่านบัญชี
นางสาว	สรารัตน์	มหาศรานนท์	อาจารย์	B2-2		หักผ่านบัญชี
นางสาว	อมรรัตน์	ปรีชาหาญ	อาจารย์	B3-1		เงินสด
นาย	กวี	สุจิตฺติ	อาจารย์	B3-2		เงินสด
นางสาว	สุกัญญา	เทพหัตถิน ณ อยุธยา	อาจารย์	B4-1		หักผ่านบัญชี
นาย	อดิศักดิ์	โชติธรรมธรา	อาจารย์	B4-2		หักผ่านบัญชี
นางสาว	สุพรรณิกา	ยังอยู่	วิศวกรรมศาสตร์	B1-3		หักผ่านบัญชี
นางสาว	ศุภวรรณ	ดำรงศักดิ์	อาจารย์	B1-3		เงินสด
นางสาว	มยุรี	กระจายกลาง	อาจารย์	B1-4		เงินสด
นางสาว	นาควดี	พิภคอง	อาจารย์	B2-3		หักผ่านบัญชี
นาง	พงษ์ศักดิ์	อยู่หุ่น	อาจารย์	B2-4		หักผ่านบัญชี
นางสาว	สุภรพรรณ	ชุกกลิ่น	อาจารย์	B3-3		เงินสด
นางสาว	ศิราณี	จำด้าเลิศ	อาจารย์	B3-3		หักผ่านบัญชี
นาย	หัตถรงค์	จันทร์แสงศรี	อาจารย์	B3-4		หักผ่านบัญชี
นางสาว	ชนิดา	หันสวัสดิ์	อาจารย์	B4-3		เงินสด
นาย	จตุรพร	รักงาน	อาจารย์	B4-4		เงินสด
นางสาว	สุภาวรรณ	จันทร์ไพแสง	อาจารย์	B1-5		หักผ่านบัญชี
นางสาว	วัลลภิช	สุขสวัสดิ์	อาจารย์	B1-6		หักผ่านบัญชี
นางสาว	สุกรวีวรรณ	เคช โยชิน	อาจารย์	B2-5		หักผ่านบัญชี

ชื่อ	นามสกุล	สังกัด	หมายเลขห้อง	หมายเลขโทรศัพท์	ประเภทการจ่ายเงิน
นางสาว	เนริสา	คุณประทุม	อาจารย์	B2-5	หักผ่านบัญชี
นาย	วันชัย	ขันนาม	อาจารย์	B2-6	เงินสด
นาย	อนุชา	แก้วพูนสุข	อาจารย์	B2-6	เงินสด
นาย	ธนุชัย	ทองแก้ว	อาจารย์	B3-5	หักผ่านบัญชี
นาย	หาญศึก	ตาลศรี	อาจารย์	B3-6	หักผ่านบัญชี
นาย	เสวียน	เปรมประสิทธิ์	อาจารย์	B4-5	เงินสด
นางสาว	ชฎา	ณรงค์ศักดิ์	อาจารย์	B4-6	เงินสด
นางสาว	สุดารัตน์	เอี่ยมยังยืน	อาจารย์	B4-6	เงินสด
นาย	ปิยะเดช	อัคร โพธิวงศ์	อาจารย์	B1-7	หักผ่านบัญชี
นาย	สุรเชษฐ์	กานต์ประชา	อาจารย์	B1-7	เงินสด
นาย	บัณฑูร	เวียงมูล	อาจารย์	B1-8	เงินสด
นาง	อัมพร	เวียงมูล	อาจารย์	B1-8	เงินสด
นางสาว	อุบลวรรณ	บุญน้ำ	อาจารย์	B2-7	เงินสด
นาย	วิชัย	ฤกษ์ฤทธิ์	วิศวกรรมศาสตร์	B2-8	เงินสด
นาง	ศรีวรรณ	ฤกษ์ฤทธิ์	อาจารย์	B2-8	เงินสด
นางสาว	รัชดาพร	สุค โด	อาจารย์	B3-7	เงินสด
นางสาว	ปิยะทัศน์	ประไชโย	อาจารย์	B3-8	เงินสด
นางสาว	ศิรินุช	จินคารักษ์	อาจารย์	B3-8	หักผ่านบัญชี
นาย	ระเบียน	วังศิริ	อาจารย์	B4-7	หักผ่านบัญชี
นาย	จักรกฤษณ์	สมพงษ์	อาจารย์	B4-7	หักผ่านบัญชี
ผศ.	สุพล	จิवालักษณ์	อาจารย์	B4-8	หักผ่านบัญชี
นางสาว	เฉลิมขวัญ	ปานหนู	อาจารย์	C1-1	หักผ่านบัญชี
นางสาว	บารมี	บุญทรง	อาจารย์	C1-2	เงินสด
นางสาว	อังฉริยา	ชูวงศ์เลิศ	อาจารย์	C2-1	เงินสด
นาย	ปรีชา	เมฆทิพย์พาศัย	อาจารย์	C2-2	เงินสด
นาย	วัฒนา	พิศเกตุ	อาจารย์	C3-1	เงินสด
นาย	ศุภกิจ	ยิ้มสรวล	อาจารย์	C3-2	เงินสด
นาย	ศิษย์กันท์	แคนลา	วิศวกรรมศาสตร์	C1-3	เงินสด
นางสาว	รัตนา	สอนขำ	วิศวกรรมศาสตร์	C1-4	เงินสด

ชื่อ	นามสกุล	สังกัด	หมายเลขห้อง	หมายเลขโทรศัพท์	ประเภทการจ่ายเงิน
นางสาว	แก้วกร	เมืองแก้ว	อาจารย์	C2-3	เงินสด
นาย	สมลักษณ์	วงษ์สมาโนคน์	อาจารย์	C2-4	หักผ่านบัญชี
นางสาว	วรรณิตา	ถึงแสง	อาจารย์	C3-3	เงินสด
นางสาว	เพชรศรี	นนท์ศรี	อาจารย์	C3-4	หักผ่านบัญชี
Mr.	Wang	Feng	มนุษยศาสตร์	C4-3	หักผ่านบัญชี
นาย	จตุพร	หวังสุวรรณา	อาจารย์	C4-4	เงินสด
นางสาว	จินตนา	ผลคง	อาจารย์	C1-5	เงินสด
นางสาว	อัจฉรา	อิมคำ	อาจารย์	C1-6	เงินสด
นางสาว	อุษณี	เกิดพันธุ์	อาจารย์	C1-6	เงินสด
นางสาว	จิราภรณ์	ศอกจิตร	อาจารย์	C2-5	หักผ่านบัญชี
นางสาว	กัญชลี	เจติกานนท์	อาจารย์	C2-6	หักผ่านบัญชี
นาย	ครรชิต	สุขนาถ	อาจารย์	C3-5	เงินสด
นางสาว	นริศด์	สกลธวุฒิ	อาจารย์	C3-6	เงินสด
นาง	รุ่งนภา	ฉิมพุฒิ	อาจารย์	C4-5	เงินสด
นางสาว	อุมารินทร์	ปิ่นตบแต่ง	อาจารย์	C1-7	เงินสด
นาย	วสิน	ปัญญาวุฒิตระกูล	อาจารย์	C1-8	หักผ่านบัญชี
นาย	พีรกฤษณ์	ปวงศิริ	อาจารย์	C1-8	เงินสด
นาย	จรัญธร	บุญญาอนุภาพ	อาจารย์	C2-7	เงินสด
นาย	ภาสกร	เรืองรอง	อาจารย์	C2-8	หักผ่านบัญชี
นาย	วิสิฐ	จันมา	อาจารย์	C3-7	เงินสด
นาย	อำนวยการ	พิรุณสาร	อาจารย์	C3-8	เงินสด
นาย	นิภัทร	จันทรมินทร์	อาจารย์	C4-7	เงินสด
นางสาว	ศิรินภา	ป่าเลย	อาจารย์	C4-8	เงินสด
นาย	ธนาวุธ	เชื้อเจริญ	อาจารย์	D1-1	เงินสด
นางสาว	บุญจิรา	บุญทา	อาจารย์	D1-2	เงินสด
นาย	ชนัน	ศรีชีวิน	อาจารย์	D2-1	เงินสด
นาย	ปริญญา	สร้อยทอง	สังคมศาสตร์	D2-2	หักผ่านบัญชี
นาง	ปรีชยา	กิตติพันธุ์	อาจารย์	D3-1	หักผ่านบัญชี
นางสาว	สิริรัตน์	แสนรงค์	อาจารย์	D3-2	หักผ่านบัญชี

ชื่อ	นามสกุล	สังกัด	หมายเลขห้อง	หมายเลขโทรศัพท์	ประเภทการจ่ายเงิน
นาย	สิทธิโชค	ผูกพันธุ์	อาจารย์	D4-1	หักผ่านบัญชี
นางสาว	จรัสศรี	รุ่งรัตนอุบล	อาจารย์	D4-2	หักผ่านบัญชี
นาง	สุพรรณ	ครุฑเมือง	อาจารย์	D1-3	เงินสด
นาย	ปฎิเวชช์	ยาวงศ์	อาจารย์	D1-4	เงินสด
Mr.	Patrick	J.Macaulay	มนุษยศาสตร์	D2-3	เงินสด
นางสาว	กาญจนา	เชี่ยวชาญการ	อาจารย์	D2-4	เงินสด
นาง	ศรีสัจจา	บุญฤทธิ์	วิศวกรรมศาสตร์	D3-3	เงินสด
นาย	หรรักษ์	โล่พัฒนานนท์	อาจารย์	D3-4	เงินสด
นางสาว	วิภา	หอมหวน	อาจารย์	D4-3	เงินสด
นาง	จรรยา	เกษเกษมกุล	อาจารย์	D4-4	เงินสด
นาง	นัฐรยา	นิจจานาวกุล	อาจารย์	D1-5	เงินสด
นาย	วินัย	วงศ์ไทย	อาจารย์	D1-6	เงินสด
ดร.	โอฬาร		อาจารย์	D1-6	หักผ่านบัญชี
นาย	สร้อยกร	หะมะวิบูลย์	อาจารย์	D2-5	เงินสด
นางสาว	สายรุ่ง	อวยพรกษกร	อาจารย์	D2-6	เงินสด
นาย	ประสิทธิ์	เมฆอรุณ	อาจารย์	D3-5	เงินสด
นาย	คมกริช	ชนะแพทย์	อาจารย์	D3-6	เงินสด
นาง	ศิริวรรณ	กิต โชติ	อาจารย์	D4-5	เงินสด
นาย	สุชาติ	แย้มแม่่น	วิศวกรรมศาสตร์	D4-6	เงินสด
นาย	ชนิด	มาลากร	วิศวกรรมศาสตร์	D1-7	หักผ่านบัญชี
นาย	พนัส	นัคฤทธิ์	วิศวกรรมศาสตร์	D1-7	เงินสด
นางสาว	ทิพย์วัล	กันทอง	อาจารย์	D1-8	หักผ่านบัญชี
นางสาว	ปิยญาพร		อาจารย์	D1-8	เงินสด
นาย	รักชาติ	ไตรพล	อาจารย์	D2-7	หักผ่านบัญชี
นางสาว	คาริน	คงตั้งวิวัฒน์	อาจารย์	D2-8	เงินสด
นางสาว	อุครพร	ธีระวิริยะกุล	อาจารย์	D2-8	เงินสด
Mr.	Bradley	Berman	มนุษยศาสตร์	D3-7	เงินสด
นาย	ไพศาล	มุณีสว่าง	อาจารย์	D3-8	เงินสด
นางสาว	พนิดา	พรหมสิทธิ์	อาจารย์	D4-7	เงินสด

	ชื่อ	นามสกุล	สังกัด	หมายเลขห้อง	หมายเลขโทรศัพท์	ประเภทการจ่ายเงิน
นาง	มนฤดี	คังตระกูลพงศ์	อาจารย์	D4-8		เงินสด
นพ.	องออง	เลิศขจรสิน	แพทย์ศาสตร์	5201	7513	เงินสด
นาย	ชาคริต	สวัสดิ์คัล	วิทยาศาสตร์การแพทย์	5202	7514	เงินสด
นพ.	สุวิทย์	เลิศขจรสิน	แพทย์ศาสตร์	5204	7516	เงินสด
นาย	เสมอ	ถ่าน้อย	วิทยาศาสตร์การแพทย์	5206	7518	เงินสด
นาง	สุภาพร	ชื่นชูจิตร์	วิทยาศาสตร์การแพทย์	5207	7519	เงินสด
นาง	ณัฐริยา	โคมพัศราภรณ์	วิทยาศาสตร์การแพทย์	5209	7521	เงินสด
นาง	อุไรวรรณ	ชัยชนะวิโรจน์	พยาบาลศาสตร์	5211	7523	เงินสด
นาย	วิสาข์	สุพรรณ ไพบูลย์	วิทยาศาสตร์การแพทย์	5212	7524	เงินสด
นาย	ชัยณรงค์	โตจรัส	วิทยาศาสตร์การแพทย์	5301	7525	เงินสด
นาง	จิราภรณ์	โตจรัส	วิทยาศาสตร์การแพทย์	5301	7525	หักผ่านบัญชี
นาง	ยิ่งพรรณ	กลิ่นอาจ	สถาบันวิจัย	5302	7526	หักผ่านบัญชี
นางสาว	ภิญญา	เปลี่ยนบางช้าง	เภสัชศาสตร์	5304	7528	เงินสด
นางสาว	จันจิรา	ดีพร้อม	ทันตแพทย์ศาสตร์	5305	7529	เงินสด
นาง	ธารทิพย์	บุญส่ง	วิทยาศาสตร์การแพทย์	5306	7530	เงินสด
นางสาว	พัชรพร	สุคนธสรพร	พยาบาลศาสตร์	5307	7531	เงินสด
นพ.	มณฑล	กาพลีห์	แพทย์ศาสตร์	5308	7532	เงินสด
พญ.	วาณีรัตน์	กาพลีห์	แพทย์ศาสตร์	5308	7532	หักผ่านบัญชี
นาย	ฉัตรชัย	ศรีเสนา	วิทยาศาสตร์การแพทย์	5309	7533	หักผ่านบัญชี
นางสาว	เขมิลลา	ศรีสุริยจันทร์	วิทยาศาสตร์การแพทย์	5309	7533	หักผ่านบัญชี
นพ.	สุพร	กุละพัฒน์	สถาบันวิจัย	5310	7534	หักผ่านบัญชี
นาง	รสสุคนธ์	วาริตสกุล	พยาบาลศาสตร์	5311	7535	เงินสด
นาง	ศิริวรรณ	วิชัย	วิทยาศาสตร์การแพทย์	5312	7536	เงินสด
นาง	มาลินี	ธนาธรม	สหเวชศาสตร์	5401	7537	เงินสด
นางสาว	กัญญา	ลิ้มพิพัฒน์ชัย	วิทยาศาสตร์การแพทย์	5402	7538	เงินสด
นาง	ศิรินทร	พิศุทธนันท์	เภสัชศาสตร์	5403	7539	เงินสด
ทพ.หญิง	อิชญา	แก้วมงคลกิจ	ทันตแพทย์ศาสตร์	5404	7540	หักผ่านบัญชี
นาย	อรรถวิทย์	สมศิริ	เภสัชศาสตร์	5405	7541	เงินสด
นาย	ถาวร	อิมทอง	เภสัชศาสตร์	5406	7542	หักผ่านบัญชี

	ชื่อ	นามสกุล	สังกัด	หมายเลขห้อง	หมายเลขโทรศัพท์	ประเภทการจ่ายเงิน
นาย	เริงวิทย์	บุษโยม	สหเวชศาสตร์	5407	7543	หักผ่านบัญชี
นาย	พันชนะ	ดวงนเสริมศรี	วิทยาศาสตร์การแพทย์	5408	7544	หักผ่านบัญชี
นาง	ภัทรมนัส	มณีจิระปราการ	พยาบาลศาสตร์	5409	7545	เงินสด
ผศ.ดร.	วิบูลย์	วัฒนาธร	เภสัชศาสตร์	5410	7546	เงินสด
ผศ.	ชาติ	ทองเรือง	เภสัชศาสตร์	5411	7547	เงินสด
นางสาว	สุภาภรณ์	สุดหนองบัว	แพทยศาสตร์	5412	7548	เงินสด
นาย	ชนสรณ์	ภูเด่นแดน	วิทยาศาสตร์การแพทย์	5501	7549	เงินสด
นาง	วิลาวัณย์	ภูเด่นแดน	วิทยาศาสตร์การแพทย์	5501	7549	เงินสด
นพ.	ศิริเกษม	ศิริลักษณ์	แพทยศาสตร์	5502	7550	หักผ่านบัญชี
นางสาว	ศิราณี	จันทร์สิงห์	พยาบาลศาสตร์	5503	7551	หักผ่านบัญชี
นาง	ศิริลักษณ์	ธีระภูธร	สหเวชศาสตร์	5504	7552	หักผ่านบัญชี
นาย	करรัชิต	คงรส	สหเวชศาสตร์	5505	7553	เงินสด
พญ.	สุธาทิพย์	พงศ์เจริญ	สถาบันวิจัย	5506	7554	เงินสด
นพ.	พจน์	เจียร์มงคล	สถาบันวิจัย	5507	7555	เงินสด
นาง	ปนดา	เดชทรัพย์อมร	สหเวชศาสตร์	5509	7557	เงินสด
นาย	พีระพล	วอง	สถาบันวิจัย	5511	7559	เงินสด
นาง	จรรยา	ตันตยากร	พยาบาลศาสตร์	5512	7560	เงินสด
นพ.	ประทีป	วรรณิสสร	แพทยศาสตร์	5601	7561	เงินสด
รท.หญิง	สายสิริ	มีระเสน	วิทยาศาสตร์การแพทย์	5602	7562	เงินสด
นพ.	วิรัตน์	ธีระสกุล	แพทยศาสตร์	5605	7565	เงินสด
นพ.	จรัญ	สายะสถิต	สถาบันวิจัย	5606	7566	หักผ่านบัญชี
นพ.	ธีรยุทธ	หยกอุบล	สถาบันวิจัย	5607	7567	เงินสด
นพ.	ประวิทย์	เดศวิวัฒน์	สถาบันวิจัย	5608	7568	หักผ่านบัญชี
นางสาว	จิรนนท์	บูรณะชนอาภา	แพทยศาสตร์	5609	7569	เงินสด
นาง	พรนรินทร์	เทพาวราพฤกษ์	วิทยาศาสตร์การแพทย์	5610	7570	เงินสด
นางสาว	พิมลพรรณ	รัตนศิริวามิช	แพทยศาสตร์	5701	7571	เงินสด
นาง	บังอร	เนียมอินทร์	สถาบันวิจัย	5702	7572	หักผ่านบัญชี
Pro.	Xu	Fulling	มนุษยศาสตร์	5709	7579	หักผ่านบัญชี
ผศ.	เพ็ญศรี	วรรณฤมล	สหเวชศาสตร์	5710	7580	เงินสด

	ชื่อ	นามสกุล	สังกัด	หมายเลขห้อง	หมายเลขโทรศัพท์	ประเภทการจ่ายเงิน
นางสาว	อัมภา	กันทะเม็ง	พยาบาลศาสตร์	5801	7581	เงินสด
รศ.	ประนอม	โธธนานนท์	พยาบาลศาสตร์	5802	7582	หักผ่านบัญชี
รศ.นพ.	บุญเชิด	พงษ์พาณิชย์	ที่ปรึกษาอธิการบดี	5803	7583	เงินสด
รศ.	ธิดิ	เฮงรัมย์	สถาปัตยกรรมศาสตร์	5807	7587	เงินสด
นพ.	จุมนุช	พรหมบัณฑิตแก้ว	สถาบันวิจัย	5808	7588	เงินสด
รศ.ดร.	ประภา	ลิ้มประสูติ	พยาบาลศาสตร์	5902	7590	เงินสด
Pro.	Przemo	Kranz	วิทยาศาสตร์	5904	7592	หักผ่านบัญชี
นพ.	ไพจิตร	ปวะบุตร	สถาบันวิจัย	5905	7593	หักผ่านบัญชี
Pro.	Zia Ur	Rahmn	วิศวกรรมศาสตร์	5906	7594	เงินสด
ผอ.	สถาบันวิจัย		สถาบันวิจัย	5907	7595	เงินสด
รศ.ดร.	สุจินต์	ชัยมงคลานนท์	คณะนิติศาสตร์	5908	7596	เงินสด



รายชื่อผู้พักอาศัย อาคาร มน.นิเวศน์

190

มหาวิทยาลัยนเรศวร

ชื่อ	นามสกุล	สังกัด	หมายเลขห้อง	หมายเลขโทรศัพท์	ประเภทการจ่ายเงิน
นางสาว	วรรณมา	พงศ์ดินทรงงาน	อาจารย์	A4-2	เงินสด
นางสาว	โพธิ์งาม	รัตน โชติ	วิศวกรรมศาสตร์	A1-3	เงินสด
นางสาว	พรพิศุทธิ	วรจิรันดน์	อาจารย์	A1-3	เงินสด
นาย	ขวัญชัย	ไกรทอง	วิศวกรรมศาสตร์	A2-4	เงินสด
นาย	เทวิน	ธนะวงศ์	อาจารย์	A3-3	เงินสด
นางสาว	บุญญรัตน์	โชคบันคาลชัย	อาจารย์	A3-4	เงินสด
นาง	เหรียญทอง	สิงห์จามุสงค์	อาจารย์	A4-4	เงินสด
นาย	พิศุทธิ	อภิษยกุล	วิศวกรรมศาสตร์	A1-5	เงินสด
นาย	แสงชัย	มังกรทอง	วิศวกรรมศาสตร์	A1-5	เงินสด
นาง	สุนีย์	มีธรรมใจ	อาจารย์	A2-5	เงินสด
นางสาว	อัจฉรา	ศรีพันธ์	อาจารย์	A3-5	เงินสด
นาย	กิตติพัฒน์	แสนทวีสุข	อาจารย์	A4-6	เงินสด
นางสาว	วารินทร์	ขมานธารณ์	อาจารย์	A1-7	เงินสด
นางสาว	วรลักษณ์	ปวนสุรินทร์	อาจารย์	A1-8	เงินสด
นาย	อุทัย	วิชัย	อาจารย์	A2-8	เงินสด
นาย	เมธา	รัตนกรพิทักษ์	อาจารย์	A2-8	เงินสด
นาย	ศิริชัย	ตันรัตนวงศ์	อาจารย์	A3-8	เงินสด
นาย	อุดมฤกษ์	ปานพลอย	อาจารย์	A4-7	เงินสด
นาย	ธีรพล	กิจบังเกิด	อาจารย์	A4-8	เงินสด
นางสาว	อมรรัตน์	ปรีชาหาญ	อาจารย์	B3-1	เงินสด
นาย	กวี	สุจิตฺติ	อาจารย์	B3-2	เงินสด
นางสาว	ศุภวรรณ	คำรงค์ศักดิ์	อาจารย์	B1-3	เงินสด
นางสาว	มยุรี	กระจายกลาง	อาจารย์	B1-4	เงินสด
นางสาว	ศุภรพรรณ	ชุกกลิ่น	อาจารย์	B3-3	เงินสด
นางสาว	ชนิดา	หันสวัสดิ์	อาจารย์	B4-3	เงินสด
นาย	จตุรพร	รักษาน	อาจารย์	B4-4	เงินสด

	ชื่อ	นามสกุล	สังกัด	หมายเลขห้อง	หมายเลขโทรศัพท์	ประเภทการจ่ายเงิน
นาย	วันชัย	ชันนาม	อาจารย์	B2-6		เงินสด
นาย	อนุชา	แก้วพูนสุข	อาจารย์	B2-6		เงินสด
นาย	ธนวัฒน์	พลพิทักษ์ชัย	อาจารย์	A1-1		เงินสด
นางสาว	พูนสุข	ภระมรทัต	อาจารย์	A4-1		เงินสด
นาย	เสวียน	เปรมประสิทธิ์	อาจารย์	B4-5		เงินสด
นางสาว	สุภารัตน์	เอี่ยมยังยืน	อาจารย์	B4-6		เงินสด
นาย	สุรเชษฐ์	กานต์ประชา	อาจารย์	B1-7		เงินสด
นาย	บิณชุกร	เวียงมูล	อาจารย์	B1-8		เงินสด
นาง	อัมพร	เวียงมูล	อาจารย์	B1-8		เงินสด
นางสาว	อุบลวรรณ	บุญน่ำ	อาจารย์	B2-7		เงินสด
นาย	วิชัย	ฤกษ์ภูริทัต	วิศวกรรมศาสตร์	B2-8		เงินสด
นาง	ศรีวรรณ	ฤกษ์ภูริทัต	อาจารย์	B2-8		เงินสด
นางสาว	รัชดาพร	สุคโต	อาจารย์	B3-7		เงินสด
นางสาว	ปิยะทัศน์ีย์	ประไชโย	อาจารย์	B3-8		เงินสด
นางสาว	ชญา	ณรงค์ศักดิ์	อาจารย์	B4-6		เงินสด
นางสาว	บารมี	บุญทรง	อาจารย์	C1-2		เงินสด
นางสาว	อัจฉริยา	ชวงศ์เลิศ	อาจารย์	C2-1		เงินสด
นาย	ปรีชา	เมฆทิพย์หาชัย	อาจารย์	C2-2		เงินสด
นาย	วัฒนา	พักเกตู	อาจารย์	C3-1		เงินสด
นาย	ศุภกิจ	ขิมสรวล	อาจารย์	C3-2		เงินสด
นาย	ศิษภัณท์	แคนลา	วิศวกรรมศาสตร์	C1-3		เงินสด
นางสาว	รัตนา	สอนขำ	วิศวกรรมศาสตร์	C1-4		เงินสด
นางสาว	แก้วกร	เมืองแก้ว	อาจารย์	C2-3		เงินสด
นางสาว	วรรณิศา	ถึงแสง	อาจารย์	C3-3		เงินสด
นาย	จตุพร	หวังสุวรรณ	อาจารย์	C4-4		เงินสด
นางสาว	จินตนา	ผลผดุง	อาจารย์	C1-5		เงินสด
นางสาว	อังกรร	อิมคำ	อาจารย์	C1-6		เงินสด
นางสาว	อุษณี	เกิดพันธุ์	อาจารย์	C1-6		เงินสด
นาย	ครรชิต	สุชนาค	อาจารย์	C3-5		เงินสด

	ชื่อ	นามสกุล	สังกัด	หมายเลขห้อง	หมายเลขโทรศัพท์	ประเภทการจ่ายเงิน
นางสาว	นรศักดิ์	สกลธวัช	อาจารย์	C3-6		เงินสด
นาง	รุ่งนภา	ฉิมพุมิ	อาจารย์	C4-5		เงินสด
นางสาว	อุมารินทร์	ปิ่นคอบแต่ง	อาจารย์	C1-7		เงินสด
นาย	พีรฤกษ์	ปวงศิริ	อาจารย์	C1-8		เงินสด
นาย	จรัญธร	บุญญานุกาพ	อาจารย์	C2-7		เงินสด
นาย	วิสิฐ	จันมา	อาจารย์	C3-7		เงินสด
นาย	อำนาจ	พิรุณสาร	อาจารย์	C3-8		เงินสด
นาย	นิภัทร	จันทร์มนตรี	อาจารย์	C4-7		เงินสด
นางสาว	ศิรินภา	ปาเจย	อาจารย์	C4-8		เงินสด
นาย	ธนาวุธ	เชื้อเจริญ	อาจารย์	D1-1		เงินสด
นางสาว	บุญจิรา	บุญทา	อาจารย์	D1-2		เงินสด
นาย	ชนัน	ศรีชีวิน	อาจารย์	D2-1		เงินสด
นาง	สุพรรณ	ครุฑเมือง	อาจารย์	D1-3		เงินสด
นาย	ปฏิเวชย์	ยาวงศ์	อาจารย์	D1-4		เงินสด
Mr.	Patrick	J.Macaulay	มนุษยศาสตร์	D2-3		เงินสด
นางสาว	กาญจนา	เขี้ยววิทยาการ	อาจารย์	D2-4		เงินสด
นาง	ศรีสังจา	บุญฤทธิ์	วิศวกรรมศาสตร์	D3-3		เงินสด
นาย	หริรักษ์	โล่พัฒนานนท์	อาจารย์	D3-4		เงินสด
นางสาว	วิภา	หอมหวาน	อาจารย์	D4-3		เงินสด
นาง	จรรยา	เกษเกษมกุล	อาจารย์	D4-4		เงินสด
นาง	นัฐธยา	นิจจนาวากุล	อาจารย์	D1-5		เงินสด
นาย	วินัย	วงศ์ไทย	อาจารย์	D1-6		เงินสด
นาย	สรัญกร	หะมะวิบูลย์	อาจารย์	D2-5		เงินสด
นางสาว	สายรุ้ง	อวยพรกษกร	อาจารย์	D2-6		เงินสด
นาย	ประสิทธิ์	เมฆอรุณ	อาจารย์	D3-5		เงินสด
นาย	คมกริช	ชนะแพทย์	อาจารย์	D3-6		เงินสด
นาง	ศิริวรรณ	กิต โชติ	อาจารย์	D4-5		เงินสด
นาย	สุชาติ	แฉ่มแมน	วิศวกรรมศาสตร์	D4-6		เงินสด
นาย	พนัส	นัคฤทธิ์	วิศวกรรมศาสตร์	D1-7		เงินสด

ชื่อ	นามสกุล	สังกัด	หมายเลขห้อง	หมายเลขโทรศัพท์	ประเภทการจ่ายเงิน	
นางสาว	ปัญญาพร		อาจารย์	D1-8	เงินสด	
นางสาว	คาริน	คงสัจวิวัฒน์	อาจารย์	D2-8	เงินสด	
นางสาว	อุครพร	ธีระวิริยะกุล	อาจารย์	D2-8	เงินสด	
Mr.	Bradley	Berman	มนุษยศาสตร์	D3-7	เงินสด	
นาย	ไพศาล	มณีเสว้าง	อาจารย์	D3-8	เงินสด	
นางสาว	พนิดา	พรหมสิทธิ์	อาจารย์	D4-7	เงินสด	
นาง	มนฤดี	ตั้งตระการพงศ์	อาจารย์	D4-8	เงินสด	
นพ.	องออง	เลิศขจรสิน	แพทยศาสตร์	5201	7513	เงินสด
นาย	ชากริต	สวัสดิ์คัล	วิทยาศาสตร์การแพทย์	5202	7514	เงินสด
นพ.	สุวิทย์	เลิศขจรสิน	แพทยศาสตร์	5204	7516	เงินสด
นาย	เสมอ	ถ่าน้อย	วิทยาศาสตร์การแพทย์	5206	7518	เงินสด
นาง	สุภาพร	ชื่นชูจิตร	วิทยาศาสตร์การแพทย์	5207	7519	เงินสด
นาง	ณัฐธิยา	โคมพัทธาภรณ์	วิทยาศาสตร์การแพทย์	5209	7521	เงินสด
นาง	อุไรวรรณ	ชัยชนะวิโรจน์	พยาบาลศาสตร์	5211	7523	เงินสด
นาย	วิสาข์	สุพรรณไพบูรณ์	วิทยาศาสตร์การแพทย์	5212	7524	เงินสด
นาย	ชัยณรงค์	โตจรัส	วิทยาศาสตร์การแพทย์	5301	7525	เงินสด
นางสาว	ภิญญา	เปลี่ยนบางช้าง	เภสัชศาสตร์	5304	7528	เงินสด
นางสาว	จันจิรา	คีพร้อม	ทันตแพทยศาสตร์	5305	7529	เงินสด
นาง	ธารทิพย์	บุญส่ง	วิทยาศาสตร์การแพทย์	5306	7530	เงินสด
นางสาว	พัชรพร	สุคนธ์สรพร	พยาบาลศาสตร์	5307	7531	เงินสด
นพ.	มณฑล	กาฬสิทธิ์	แพทยศาสตร์	5308	7532	เงินสด
นาง	รสสุคนธ์	วาริตสกุล	พยาบาลศาสตร์	5311	7535	เงินสด
นาง	ศิริวรรณ	วิชัย	วิทยาศาสตร์การแพทย์	5312	7536	เงินสด
นาง	มาลินี	ชนารุณ	สหเวชศาสตร์	5401	7537	เงินสด
นางสาว	กัญญา	ลิ้มพิพัฒน์ชัย	วิทยาศาสตร์การแพทย์	5402	7538	เงินสด
นาง	ศิรินทร	พิศุทธานันท์	เภสัชศาสตร์	5403	7539	เงินสด
นาย	อรรถวิทย์	สมศิริ	เภสัชศาสตร์	5405	7541	เงินสด
นาง	ภัทรมนัส	มณีจิระปราการ	พยาบาลศาสตร์	5409	7545	เงินสด
ผศ.ดร.	วิบูลย์	วัฒนาธร	เภสัชศาสตร์	5410	7546	เงินสด

	ชื่อ	นามสกุล	สังกัด	หมายเลขห้อง	หมายเลขโทรศัพท์	ประเภทการจ่ายเงิน
ผศ.	ชาลี	ทองเรือง	เภสัชศาสตร์	5411	7547	เงินสด
นางสาว	สุภาภรณ์	สุดหนองบัว	แพทยศาสตร์	5412	7548	เงินสด
นาย	ชนสรณ์	ภูเค้นแคน	วิทยาศาสตร์การแพทย์	5501	7549	เงินสด
นาง	วิลาวัลย์	ภูเค้นแคน	วิทยาศาสตร์การแพทย์	5501	7549	เงินสด
นาย	ครรชิต	คงรส	สหเวชศาสตร์	5505	7553	เงินสด
พญ.	สุชาติพิพย์	พงศ์เจริญ	สถาบันวิจัย	5506	7554	เงินสด
นพ.	พจน์	เจียร์มงคล	สถาบันวิจัย	5507	7555	เงินสด
นาง	ปิ่นดา	เดชทรัพย์อมร	สหเวชศาสตร์	5509	7557	เงินสด
นาย	พีระพล	วอง	สถาบันวิจัย	5511	7559	เงินสด
นาง	จรรยา	สันตยากร	พยาบาลศาสตร์	5512	7560	เงินสด
นพ.	ประทีป	วรรณิสสร	แพทยศาสตร์	5601	7561	เงินสด
รท.หญิง	สายลิริ	มีระเสน	วิทยาศาสตร์การแพทย์	5602	7562	เงินสด
นพ.	วิรัตน์	ธีระสกุล	แพทยศาสตร์	5605	7565	เงินสด
นพ.	ธีรยุทธ	หยกอุบล	สถาบันวิจัย	5607	7567	เงินสด
นางสาว	จิรนนท์	บูรณะชนอาภา	แพทยศาสตร์	5609	7569	เงินสด
นาง	พรนรินทร์	เทพาวราพฤกษ์	วิทยาศาสตร์การแพทย์	5610	7570	เงินสด
นางสาว	พิมพ์พรรณ	รัตนศิริวานิช	แพทยศาสตร์	5701	7571	เงินสด
ผศ.	เพ็ญศรี	วรรณอุบล	สหเวชศาสตร์	5710	7580	เงินสด
นางสาว	อัมภา	กันทะเม็ง	พยาบาลศาสตร์	5801	7581	เงินสด
รศ.นพ.	บุญเชิด	พงษ์พาณิชย์	ที่ปรึกษากิจการบด	5803	7583	เงินสด
รศ.	ธิดิ	เฮงรัมย์	สถาปัตยกรรมศาสตร์	5807	7587	เงินสด
นพ.	ขุนนวม	พรหมบัณฑิตแก้ว	สถาบันวิจัย	5808	7588	เงินสด
รศ.ดร.	ประภา	ลิ้มประสูติ	พยาบาลศาสตร์	5902	7590	เงินสด
Pro.	Zia Ur	Rahmn	วิศวกรรมศาสตร์	5906	7594	เงินสด
ผอ.	สถาบันวิจัย		สถาบันวิจัย	5907	7595	เงินสด
รศ.ดร.	สุจินต์	ชัยมังคลานนท์	คณະนิติศาสตร์	5908	7596	เงินสด



รายชื่อผู้พักอาศัย อาคาร มน.นิเวศน์

195

มหาวิทยาลัยนเรศวร

ชื่อ	นามสกุล	สังกัด	หมายเลขห้อง	หมายเลขโทรศัพท์	ประเภทการจ่ายเงิน
นาย	สัญญา	วันงาม	อาจารย์	A1-4	หักผ่านบัญชี
นาย	ปฤษฎัง	สีตะปันต์	อาจารย์	A2-3	หักผ่านบัญชี
นางสาว	จิระประภา	มากกลิ่น	อาจารย์	A3-4	หักผ่านบัญชี
นาย	ปณต	วิไลพร	วิศวกรรมศาสตร์	A4-3	หักผ่านบัญชี
นาย	สุทธิชัย	อังสุข	อาจารย์	A1-6	หักผ่านบัญชี
นางสาว	เพชร	หาลาก	อาจารย์	A3-6	หักผ่านบัญชี
นาง	ศรีสุดา	อัมพรสถิต	อาจารย์	A4-5	หักผ่านบัญชี
นาย	คณิ	พาหุยุทธ์	อาจารย์	A4-6	หักผ่านบัญชี
นาย	ปรัชญา	วงศ์ธนบัตร	อาจารย์	A2-7	หักผ่านบัญชี
นาย	กมลกริช	การินทร์	มนุษยศาสตร์	A3-7	หักผ่านบัญชี
นาย	นพรัตน์	สีหะวงษ์	อาจารย์	A3-8	หักผ่านบัญชี
นาย	อนุพันธ์	กิจบังเกิด	อาจารย์	A4-8	หักผ่านบัญชี
นาย	พูนลาภ	กันทา	อาจารย์	B1-1	หักผ่านบัญชี
นางสาว	พรณี	สิริพิทยานานนท์	อาจารย์	B1-2	หักผ่านบัญชี
นางสาว	อมรรัตน์	อังเวโจนวิทย์	อาจารย์	B2-1	หักผ่านบัญชี
นางสาว	สรารัตน์	มหาศรานนท์	อาจารย์	B2-2	หักผ่านบัญชี
นางสาว	สุกัญญา	เทพหัสดิน ฅ อยุธยา	อาจารย์	B4-1	หักผ่านบัญชี
นาย	อดิศักดิ์	โชติธรรมธรา	อาจารย์	B4-2	หักผ่านบัญชี
นางสาว	สุพรรณิกา	ยังอยู่	วิศวกรรมศาสตร์	B1-3	หักผ่านบัญชี
นางสาว	นาควดี	พีกอง	อาจารย์	B2-3	หักผ่านบัญชี
นาง	พงษ์ศักดิ์	อยู่หุ่่น	อาจารย์	B2-4	หักผ่านบัญชี
นางสาว	ฉิราณี	จำล้าเลิศ	อาจารย์	B3-3	หักผ่านบัญชี
นาย	พันธรงค์	จันทร์แสงศรี	อาจารย์	B3-4	หักผ่านบัญชี
นางสาว	สุภาวรรณ	จันทร์ไพแสง	อาจารย์	B1-5	หักผ่านบัญชี
นางสาว	วัลลภิช	สุขสวัสดิ์	อาจารย์	B1-6	หักผ่านบัญชี
นางสาว	สุกรวีวรรณ	เดชโยธิน	อาจารย์	B2-5	หักผ่านบัญชี

ชื่อ	นามสกุล	สังกัด	หมายเลขห้อง	หมายเลขโทรศัพท์	ประเภทการจ่ายเงิน
นางสาว เนริสา	คุณประทุม	อาจารย์	B2-5		หักผ่านบัญชี
นาย ธนุชัย	ทองแก้ว	อาจารย์	B3-5		หักผ่านบัญชี
นางสาว รุจิรัตน์	ขันแสง	อาจารย์	A2-1		หักผ่านบัญชี
นาย หาญศึก	ตาลศรี	อาจารย์	B3-6		หักผ่านบัญชี
นาย ปิยะเดช	อัคร โพธิวงศ์	อาจารย์	B1-7		หักผ่านบัญชี
นางสาว ศิรินุช	จินดารักษ์	อาจารย์	B3-8		หักผ่านบัญชี
นาย ระเบียบ	วังศิริ	อาจารย์	B4-7		หักผ่านบัญชี
นาย จักรกฤษณ์	สมพงษ์	อาจารย์	B4-7		หักผ่านบัญชี
ศส. สุพล	จิवालักษณ์	อาจารย์	B4-8		หักผ่านบัญชี
นางสาว เฉลิมขวัญ	ปานหนู	อาจารย์	C1-1		หักผ่านบัญชี
นาย สมลักษณ์	วงษ์สมาโนคน์	อาจารย์	C2-4		หักผ่านบัญชี
นางสาว เพชรศรี	นนท์ศรี	อาจารย์	C3-4		หักผ่านบัญชี
Mr. Wang	Feng	มนุษยศาสตร์	C4-3		หักผ่านบัญชี
นางสาว จิราภรณ์	สอดจิตร	อาจารย์	C2-5		หักผ่านบัญชี
นางสาว กัญชวลี	เจตีกานนท์	อาจารย์	C2-6		หักผ่านบัญชี
นาย วศิน	ปัญญาวุฒิตระกูล	อาจารย์	C1-8		หักผ่านบัญชี
นาย ภาสกร	เรืองรอง	อาจารย์	C2-8		หักผ่านบัญชี
นาย ปริญา	สร้อยทอง	สังคมศาสตร์	D2-2		หักผ่านบัญชี
นาง ปรีชยา	กิตติพันธุ์	อาจารย์	D3-1		หักผ่านบัญชี
นางสาว สิริรัตน์	แสนยงค์	อาจารย์	D3-2		หักผ่านบัญชี
นาย สิทธิโชค	ผูกพันธุ์	อาจารย์	D4-1		หักผ่านบัญชี
นางสาว จรัสศรี	รุ่งรัตนอุบล	อาจารย์	D4-2		หักผ่านบัญชี
ดร. โอฬาร		อาจารย์	D1-6		หักผ่านบัญชี
นาย ธนิต	มาลากร	วิศวกรรมศาสตร์	D1-7		หักผ่านบัญชี
นางสาว ทิพย์วัล	กันทอง	อาจารย์	D1-8		หักผ่านบัญชี
นาย รักษาติ	ไทรพล	อาจารย์	D2-7		หักผ่านบัญชี
นาง จิราภรณ์	โตจรัส	วิทยาศาสตร์การแพทย์ 5301		7525	หักผ่านบัญชี
นาง ชิ่งพรรณ	กลั่นอาจ	สถาบันวิจัย	5302	7526	หักผ่านบัญชี
พญ. วาณีรัตน์	กาพลีห์	แพทยศาสตร์	5308	7532	หักผ่านบัญชี

	ชื่อ	นามสกุล	สังกัด	หมายเลขห้อง	หมายเลขโทรศัพท์	ประเภทการจ่ายเงิน
นาย	ฉัตรชัย	ศรีแสน	วิทยาศาสตร์การแพทย์	5309	7533	หักผ่านบัญชี
นางสาว	เขมิดา	ศรีสุริยจันทร์	วิทยาศาสตร์การแพทย์	5309	7533	หักผ่านบัญชี
นพ.	สุพร	กุละพัฒน์	สถาบันวิจัย	5310	7534	หักผ่านบัญชี
ทพ.หญิง	อิชญา	เค้ามงคลกิจ	ทันตแพทยศาสตร์	5404	7540	หักผ่านบัญชี
นาย	ตำรวจ	อิมทอง	เภสัชศาสตร์	5406	7542	หักผ่านบัญชี
นาย	เริงวิทย์	บุญโยม	สหเวชศาสตร์	5407	7543	หักผ่านบัญชี
นาย	พันชนะ	ดวงนเสริมศรี	วิทยาศาสตร์การแพทย์	5408	7544	หักผ่านบัญชี
นพ.	ศิริเกษม	ศิริลักษณ์	แพทยศาสตร์	5502	7550	หักผ่านบัญชี
นางสาว	ศิราณี	จันทร์สิงห์	พยาบาลศาสตร์	5503	7551	หักผ่านบัญชี
นาง	ศิริลักษณ์	ธีระภูธร	สหเวชศาสตร์	5504	7552	หักผ่านบัญชี
นพ.	จรัญ	สายะสถิต	สถาบันวิจัย	5606	7566	หักผ่านบัญชี
นพ.	ประวิทย์	เตตวิวัฒน์	สถาบันวิจัย	5608	7568	หักผ่านบัญชี
นาง	บังอร	เนียมอินทร์	สถาบันวิจัย	5702	7572	หักผ่านบัญชี
Pro.	Xu	Fulling	มนุษยศาสตร์	5709	7579	หักผ่านบัญชี
รศ.	ประนอม	โอชนานนท์	พยาบาลศาสตร์	5802	7582	หักผ่านบัญชี
Pro.	Przemo	Kranz	วิทยาศาสตร์	5904	7592	หักผ่านบัญชี
นพ.	ไพจิตร	ปวะบุตร	สถาบันวิจัย	5905	7593	หักผ่านบัญชี



รายงานผลครุภัณฑ์ อาคารวิทยนิเวศน์

198

มหาวิทยาลัยนเรศวร

หมายเลขครุภัณฑ์	ชื่อครุภัณฑ์	ประเภทครุภัณฑ์	หมายเลขเครื่อง	สถานที่เก็บ	ประเภทงบประมาณ	เลขที่ใบเบิก
7105-007-002-04	ชุดรับแขก	ชุดรับแขก	111-124	อาคารวิทยนิเวศ 2	2541	
7110-019-142	ตู้เสื้อผ้า	ตู้เสื้อผ้า	012-111	อาคารวิทยนิเวศ 2	2541	
7110-019-143	ตู้เสื้อผ้า	ตู้เสื้อผ้า	012-112	อาคารวิทยนิเวศ 2	2541	
7210-001-001-31	เตียงนอน	เตียงนอน	47-585	อาคาร มน.นิเวศ	2539	
7230-001-738	แผงกันแดด	แผงกันแดด	001-738	อาคารวิทยนิเวศ	2537	
7230-001-739	แผงกันแดด	แผงกันแดด	001-739	อาคารวิทยนิเวศ	2537	
7230-001-740	แผงกันแดด	แผงกันแดด	001-740	อาคารวิทยนิเวศ	2537	
7230-001-741	แผงกันแดด	แผงกันแดด	001-741	อาคารวิทยนิเวศ	2537	
7230-001-742	แผงกันแดด	แผงกันแดด	001-742	อาคารวิทยนิเวศ	2537	
7230-001-743	แผงกันแดด	แผงกันแดด	001-743	อาคารวิทยนิเวศ	2537	
7230-001-744	แผงกันแดด	แผงกันแดด	001-744	อาคารวิทยนิเวศ	2537	
7230-001-745	แผงกันแดด	แผงกันแดด	001-744	อาคารวิทยนิเวศ	2537	



รายงานผลครุภัณฑ์ อาคารวิทยนิเวศน์

199

มหาวิทยาลัยนเรศวร

หมายเลขครุภัณฑ์	ชื่อครุภัณฑ์	ประเภทครุภัณฑ์	หมายเลขเครื่อง	สถานที่เก็บ	ประเภทงบประมาณ	เลขที่ใบเบิก
7110-019-142	ตู้เสื้อผ้า	ตู้เสื้อผ้า	012-111	อาคารวิทยนิเวศ 2	2541	
7110-019-143	ตู้เสื้อผ้า	ตู้เสื้อผ้า	012-112	อาคารวิทยนิเวศ 2	2541	



รายงานผลครุภัณฑ์ อาคารวิทยนิเวศน์

200

มหาวิทยาลัยนเรศวร

หมายเลขครุภัณฑ์	ชื่อครุภัณฑ์	ประเภทครุภัณฑ์	หมายเลขเครื่อง	สถานที่เก็บ	ประเภทงบประมาณ	เลขที่ใบเบิก
7230-001-739	แผงกันแดด	แผงกันแดด	001-739	อาคารวิทยนิเวศ	2537	
7230-001-740	แผงกันแดด	แผงกันแดด	001-740	อาคารวิทยนิเวศ	2537	
7230-001-741	แผงกันแดด	แผงกันแดด	001-741	อาคารวิทยนิเวศ	2537	
7230-001-742	แผงกันแดด	แผงกันแดด	001-742	อาคารวิทยนิเวศ	2537	
7230-001-743	แผงกันแดด	แผงกันแดด	001-743	อาคารวิทยนิเวศ	2537	
7230-001-738	แผงกันแดด	แผงกันแดด	001-738	อาคารวิทยนิเวศ	2537	
7230-001-744	แผงกันแดด	แผงกันแดด	001-744	อาคารวิทยนิเวศ	2537	
7230-001-745	แผงกันแดด	แผงกันแดด	001-744	อาคารวิทยนิเวศ	2537	



รายงานผลครุภัณฑ์ อาคารวิทยนิเวศน์

201

มหาวิทยาลัยนเรศวร

หมายเลขครุภัณฑ์	ชื่อครุภัณฑ์	ประเภทครุภัณฑ์	หมายเลขเครื่อง	สถานที่เก็บ	ประเภทงบประมาณ	เลขที่ใบเบิก
7105-007-002-04	ชุดรับแขก	ชุดรับแขก	111-124	อาคารวิทยนิเวศ 2	2541	
7110-019-142	ตู้เสื้อผ้า	ตู้เสื้อผ้า	012-111	อาคารวิทยนิเวศ 2	2541	
7110-019-143	ตู้เสื้อผ้า	ตู้เสื้อผ้า	012-112	อาคารวิทยนิเวศ 2	2541	

ภาคผนวก ง

แบบสอบถามผลการใช้งาน

โปรแกรมการจัดการฐานข้อมูล อาคารวิทยนิเวศน์มหาวิทยาลัยนเรศวร
โดย นิตติภาควิชาวิศวกรรมอุตสาหกรรม คณะวิศวกรรมศาสตร์ มหาวิทยาลัยนเรศวร

- คุณสมบัติของผู้ประเมิน อาจารย์ประจำภาควิชาวิศวกรรมอุตสาหกรรม คณะวิศวกรรมศาสตร์
มหาวิทยาลัยนเรศวร
- บุคลากรที่เกี่ยวข้องในการใช้งาน ฐานข้อมูล

	หัวข้อการประเมิน	ดีมาก	ดี	ปานกลาง	น้อย	น้อยมาก
ความสวยงาม	1.รูปลักษณ์ของโปรแกรมมีความน่าสนใจ 2.รูปแบบของโปรแกรมมีความเข้าใจง่ายไม่ซับซ้อน					
ความสะดวกในการใช้งาน	1.ความสามารถในการใช้งานของโปรแกรม 2.ผู้ใช้งานไม่จำเป็นต้องมีความรู้เกี่ยวกับโปรแกรม 3.การทำงานของโปรแกรมเป็นไปอย่างมีลำดับขั้นตอน 4.คำแนะนำคำเตือนในแต่ละหน้าของโปรแกรม ทำให้การใช้งานง่ายขึ้น					
ความรวดเร็ว	1.โปรแกรมสามารถใช้งานได้รวดเร็วกว่าการทำงานแบบเดิม (การค้นหาค่าเอกสาร) 2.โปรแกรมสามารถใช้งานได้รวดเร็วและง่ายต่อการค้นหาข้อมูล					

ข้อเสนอแนะ.....
.....
.....

รูปที่ ง.1 แบบสอบถามผลการใช้งาน โปรแกรมการจัดการฐานข้อมูลอาคารวิทยนิเวศ

แบบสอบถามผลการใช้งาน

โปรแกรมการจัดการฐานข้อมูล อาคารวิทยนิเวศน์มหาวิทยาลัยนเรศวร
โดย นิสิตภาควิชาวิศวกรรมอุตสาหการ คณะวิศวกรรมศาสตร์ มหาวิทยาลัยนเรศวร

คุณสมบัติของผู้ประเมิน

อาจารย์ประจำภาควิชาวิศวกรรมอุตสาหการ คณะวิศวกรรมศาสตร์
มหาวิทยาลัยนเรศวร

✓ บุคลากรที่เกี่ยวข้องในการใช้งาน ฐานข้อมูล

	หัวข้อการประเมิน	ดีมาก	ดี	ปานกลาง	น้อย	น้อยมาก
ความสวยงาม	1.รูปลักษณ์ของ โปรแกรมมีความน่าสนใจ 2.รูปแบบของ โปรแกรมมีความเข้าใจง่ายไม่ซับซ้อน		✓ ✓			
ความสะดวกในการใช้งาน	1.ความสามารถในการใช้งานของโปรแกรม 2.ผู้ใช้งาน ไม่จำเป็นต้องมีความรู้เกี่ยวกับโปรแกรม 3.การทำงานของโปรแกรมเป็นไปอย่างมีลำดับขั้นตอน 4.คำแนะนำ/คำเตือนในแต่ละหน้าของ โปรแกรม ทำให้การ ใช้งานง่ายขึ้น		✓ ✓	✓ ✓		
ความรวดเร็ว	1.โปรแกรมสามารถใช้งานได้รวดเร็วกว่าการทำงานแบบเดิม (การค้นหาเอกสาร) 2.โปรแกรมสามารถใช้งานได้รวดเร็วและง่ายต่อการค้นหาข้อมูล	✓	✓			

ข้อเสนอแนะ..... 1. หากต้องการให้เพิ่มฟังก์ชันหรือเพิ่มฟีเจอร์ใหม่
..... 2. พยายามปรับปรุงหน้าตาให้ดูทันสมัยและใช้งานง่าย
..... 3. การรายงานผล หรือข้อมูล ควรเป็นแบบกราฟ

รูปที่ ง.2 ตัวอย่างการตอบแบบสอบถามผลการใช้งาน โปรแกรมการจัดการฐานข้อมูล
อาคารวิทยนิเวศ

แบบสอบถามผลการใช้งาน
โปรแกรมการจัดการฐานข้อมูล อาครวิทนิเวศน์มหาวิทยาลัยนเรศวร
 โดย นิตติภาควิชาวิศวกรรมอุตสาหกรรม คณะวิศวกรรมศาสตร์ มหาวิทยาลัยนเรศวร

คุณสมบัติของผู้ประเมิน อาจารย์ประจำภาควิชาวิศวกรรมอุตสาหกรรม คณะวิศวกรรมศาสตร์
 มหาวิทยาลัยนเรศวร
 บุคลากรที่เกี่ยวข้อง กับการใช้งาน ฐานข้อมูล

	หัวข้อการประเมิน	ดีมาก	ดี	ปานกลาง	น้อย	น้อยมาก
ความสวยงาม	1.รูปลักษณ์ของโปรแกรมมีความน่าสนใจ 2.รูปแบบของโปรแกรมมีความเข้าใจง่ายไม่ซับซ้อน	/	/			
ความสะดวกในการใช้งาน	1.ความสามารถในการใช้งานของโปรแกรม 2.ผู้ใช้งานไม่จำเป็นต้องมีความรู้เกี่ยวกับโปรแกรม 3.การทำงานของโปรแกรมเป็นไปอย่างมีลำดับขั้นตอน 4.คำแนะนำ/คำเตือนในแต่ละหน้าของโปรแกรม ทำให้การใช้งานง่ายขึ้น		/	/		
ความรวดเร็ว	1.โปรแกรมสามารถใช้งานได้รวดเร็วกว่าการทำงานแบบเดิม (การค้นหาเอกสาร) 2.โปรแกรมสามารถใช้งานได้รวดเร็วและง่ายต่อการค้นหาข้อมูล	/	/			

ข้อเสนอแนะ..... ① พบ Bug
 ② ข้อมูลยังไม่พร้อมสมบูรณ์

รูปที่ ง.2(ต่อ) อย่างการตอบแบบสอบถามผลการใช้งาน โปรแกรมการจัดการฐานข้อมูล
อาครวิทนิเวศ

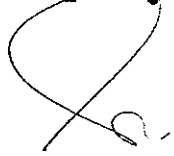
 29 มีค 67

ภาคผนวก จ

คู่มือการใช้งาน

โปรแกรมการจัดการฐานข้อมูล อาคารวิทยนิเวศ มหาวิทยาลัยนเรศวร Database System of Vittayanivate Building, Naresuan University

โปรแกรมการจัดการระบบฐานข้อมูลอาคารวิทยนิเวศ มหาวิทยาลัยนเรศวร (Database System of Vittayanivate Building, Naresuan University) นี้ได้จัดทำขึ้นเพื่ออำนวยความสะดวกให้กับผู้ใช้งานในการจัดเก็บ แก้ไข เพิ่มเติม และการค้นหาข้อมูล โดยโปรแกรมนี้ได้พัฒนาขึ้นมาจากโปรแกรมทางด้านฐานข้อมูล กล่าวคือ โปรแกรม Microsoft access และ Microsoft Visual Basic โดยความสามารถของโปรแกรมจัดการระบบฐานข้อมูล อาคารวิทยนิเวศ มหาวิทยาลัยนเรศวร และฐานข้อมูลของโปรแกรมนี้มีดังนี้

การทำงานของโปรแกรมด้านครุภัณฑ์

- เก็บรวบรวม บันทึก แก้ไขข้อมูลทางครุภัณฑ์ และแสดงผลข้อมูลได้
- รายงานผลข้อมูล และจัดทำเอกสารที่เกิดจากการรายงานผลในรูปแบบของ Hard Copy โดยแบ่งได้เป็นการรายงานผลครุภัณฑ์ทั้งหมด, การรายงานผลครุภัณฑ์แยกตามประเภท และการรายงานผลครุภัณฑ์แยกตามปีงบประมาณ
- ค้นหาข้อมูล โดยสามารถค้นหาข้อมูลได้ตามเงื่อนไข ดังต่อไปนี้ ค้นหาโดยหมายเลขครุภัณฑ์, หมายเลขเครื่อง, ปีงบประมาณ และสถานที่เก็บ

การทำงานของโปรแกรมด้านบุคลากร

- เก็บรวบรวม บันทึก แก้ไขข้อมูลเกี่ยวกับหอพัก บุคลากรที่เข้าพัก
- รายงานผลข้อมูล และจัดทำเอกสารที่เกิดจากการรายงานผลในรูปแบบของ Hard Copy โดยแบ่งได้เป็นการรายงานรายชื่อผู้พักอาศัยทั้งหมด, รายงานรายชื่อผู้พักอาศัยประเภทเงินสด และรายงานรายชื่อผู้พักอาศัยประเภทหักผ่านบัญชี
- ค้นหาข้อมูล โดยสามารถค้นหาข้อมูลได้ตามเงื่อนไข ดังต่อไปนี้ ค้นหาโดยหมายเลขห้องพัก, ชื่อ, นามสกุล และสังกัด

การทำงานของโปรแกรมด้านการจัดซื้อ จัดจ้าง เป็นการบันทึก แก้ไข การจัดทำรายงาน ใบเสนอซื้อ ใบเสนอจ้าง และใบเบิกส่วนกลาง

อุปกรณ์ที่ต้องการในการใช้โปรแกรม

1. เครื่องคอมพิวเตอร์ ความเร็วตั้งแต่ 850 MHz ขึ้นไป หน่วยความจำอย่างน้อย 128 MB พร้อมอุปกรณ์ประกอบอย่างอื่น ได้แก่ เมาส์ คีย์บอร์ด เครื่องพิมพ์

- 2.ซอฟต์แวร์ Microsoft Office Version XP
- 3.ซอฟต์แวร์ Microsoft Visual Basic 6.0
- 4.ซีดีรอมไครว์ ความเร็ว 32 เท่า ขึ้นไป

ส่วนประกอบของโปรแกรม

1. การ Login เข้าสู่ส่วนต่างๆของโปรแกรม ส่วนของการ Login นี้จะปรากฏขึ้นมาเมื่อมีการเรียกใช้โปรแกรม เพื่อจำกัดสิทธิ์ผู้ที่เข้าทำงาน โปรแกรม
2. ส่วนกรอกข้อมูล
3. ส่วนรายงานผลและการสร้างรายงาน
4. ส่วนการค้นหาข้อมูล
5. ส่วนสร้างใบการจัดซื้อ จัดจ้าง และใบเบิกวัสดุส่วนกลาง

วิธีและขั้นตอนการใช้งานโปรแกรม

เมื่อผู้ใช้ทราบถึงส่วนประกอบต่างๆของโปรแกรมแล้ว ก็สามารถใช้โปรแกรมนี้ได้ โดยทำงานตามลำดับขั้นตอน ดังต่อไปนี้

1. เมื่อเข้าสู่โปรแกรมการจักระบบฐานข้อมูล จะปรากฏหน้าจอ Login ขึ้น โดยโปรแกรมจะให้ทำการป้อนค่า Username และ Password จากนั้นคลิกที่ปุ่ม OK หาก Username และ Password ป้อนไม่ถูกต้องจะปรากฏคำว่า "Password ผิดพลาด" แต่ถ้าหากค่าที่ป้อนถูกต้องโปรแกรมจะขึ้นข้อความว่า "รหัสผ่านถูกต้อง กรุณาคลิก OK" เพื่อเข้าสู่โปรแกรมถัดไป

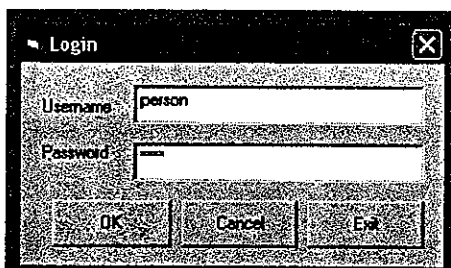

2. หน้าจอหลักของโปรแกรมการจัดการด้านฐานข้อมูลอากรวิทยนิเทศ มหาวิทยาลัยนเรศวร นี้มีรายละเอียดให้เลือกฟังก์ชันทำงาน ดังต่อไปนี้

2.1 Menu Bar มีส่วนประกอบที่สำคัญดังต่อไปนี้

a. เพิ่มข้อมูล ซึ่งภายในเพิ่มข้อมูลนี้จะเป็นปุ่มจบการทำงานที่ใช้สำหรับความต้องการที่จะออกจากโปรแกรม

b. ครุภัณฑ์

c. การจัดซื้อ จัดจ้าง

d. อาคารวิทยนิเวศ สถาบันวิจัยสุขภาพ หอพักส่วนสนามบิน ซึ่งทั้ง 3 ตัวนี้มีลักษณะการทำงานที่เหมือนกัน เนื่องจากการทำงานเกี่ยวกับบุคลากรภายในหอพัก ในที่นี้จึงขอกล่าวแค่เพียงหัวข้อเดียว

e. หน้าต่าง

f. ช่วยเหลือ

2.2 Tool Bar มีส่วนประกอบที่สำคัญดังต่อไปนี้

g. ค้นหาข้อมูล

h. รายงานผลข้อมูล

i. จบการทำงาน

2.3 Status Bar มีส่วนประกอบที่สำคัญดังต่อไปนี้

j. CAPS บอกถึงสถานะการทำงานของปุ่ม Caps Lock

k. NUM บอกถึงสถานะการทำงานของปุ่ม Num Lock

l. INS บอกถึงสถานะการทำงานของปุ่ม Insert

m. SCRL บอกถึงสถานะการทำงานของปุ่ม Scroll Lock

n. เวลา

o. วันที่

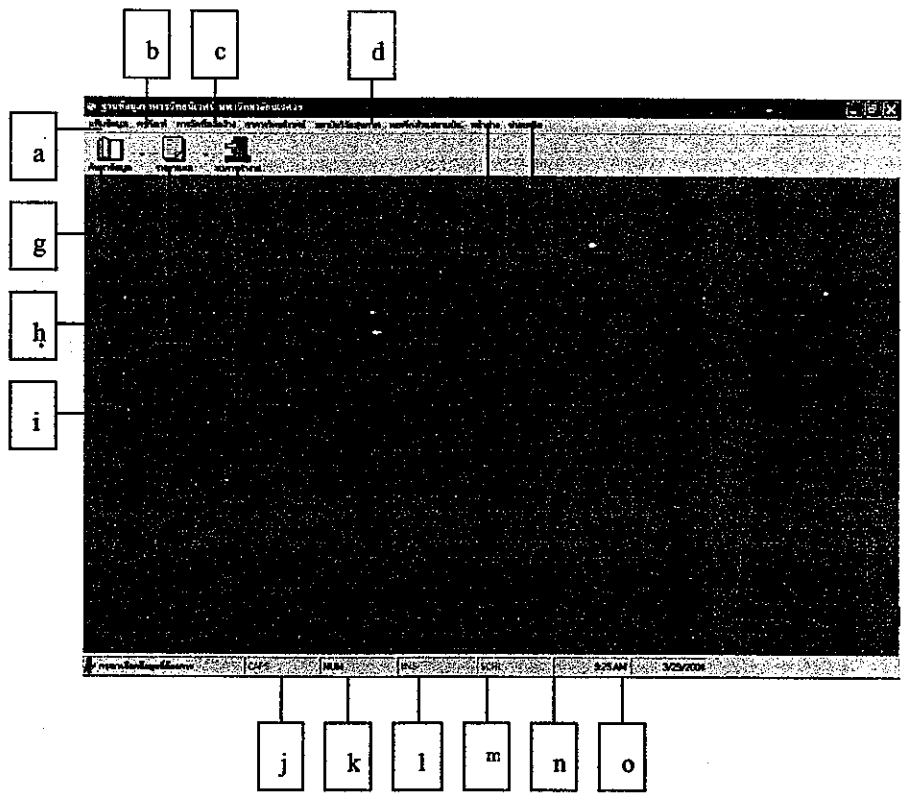

3. ตัวเลือกครุภัณฑ์ เมื่อเลือกเมนูนี้ จะปรากฏเมนูย่อยขึ้นมา ดังรูป ซึ่งจะสังเกตเห็นได้ว่าในเมนูแบ่งออกเป็น 2 ส่วน คือ ส่วนที่เหนือเส้นขึ้น ไป เป็นส่วนที่สำหรับกรอกข้อมูล และส่วนที่อยู่ใต้เส้นเป็นตัวรายงานผล และค้นหาข้อมูล

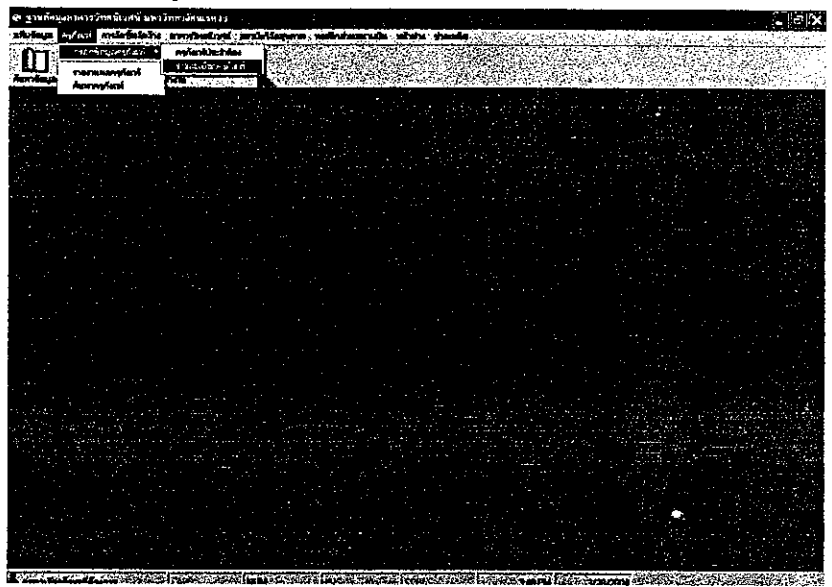

ส่วนกรอกข้อมูลแบ่งออกเป็น 2 ส่วน ซึ่งทั้ง 2 ส่วนนี้เชื่อมกันด้วย รหัสกรณณ์ท์ ซึ่งถ้าทำการ Add ข้อมูล ต้องทำในทั้ง 2 ตาราง โดยเมื่อถ้ากดปุ่ม Add ข้อมูล ปุ่ม OK และ Cancel จะปรากฏขึ้นมาให้สามารถทำการเพิ่มข้อมูล

แต่ถ้าต้องการลบข้อมูล ให้กดปุ่ม Delete โดยจะมี Message Box ขึ้นมาให้ยืนยันว่าจะต้องการลบใช่หรือไม่ โดยถ้าทำการลบข้อมูล ข้อมูลที่มีความสัมพันธ์กันจะถูกลบออกไปด้วย

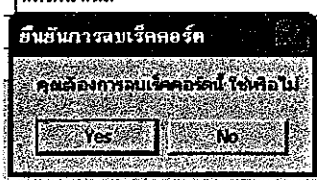

Update เป็นปุ่มที่ใช้แก้ไข Record ที่กำลังเรียกใช้งานอยู่ในขณะนั้น End ใช้สำหรับปิดหน้าต่างโปรแกรม

เลขบัญชี	ชื่อราย	ประเภทราย	ปี	ปี	ยอดคงเหลือ	รายการยอดคง	ยอดคงเหลือ	จำนวน	สถานะ
716007002048	สุวิมล	สุวิมล			10001		7501	1	รายการยอดคง 2
71600709142	สุวิมล	สุวิมล			10001			1	รายการยอดคง 2
716007143	สุวิมล	สุวิมล			20001			1	รายการยอดคง 2
7230000001370	สมศรี	สมศรี			50001	10	3500	1	รายการยอดคง 1-4
7230001738	สมศรี	สมศรี			10000			1	รายการยอดคง 101
7230001739	สมศรี	สมศรี			10000			1	รายการยอดคง 101
7230001740	สมศรี	สมศรี			10000			1	รายการยอดคง 101
7230001741	สมศรี	สมศรี			10000			1	รายการยอดคง 101
7230001742	สมศรี	สมศรี			10000			1	รายการยอดคง 101
7230001743	สมศรี	สมศรี			10000			1	รายการยอดคง 101
7230001744	สมศรี	สมศรี			10000			1	รายการยอดคง 101
7230001745	สมศรี	สมศรี			10000			1	รายการยอดคง 101

การรายงานผลข้อมูลนั้นสามารถรายงานผลได้ โดยแบ่งได้เป็นรายงานผลทั้งหมด รายงานผลแยกตามประเภท และแยกตามปีงบประมาณ โดยที่ทุกรายงานผลที่กล่าวมานี้สามารถสร้างรายงานได้เมื่อทำการกดปุ่มสร้างรายงานดังรูป

หมายเลขเครื่องจักร	หมายเลขใบสั่ง	ประเภทใบสั่ง	ราคามาตร	จำนวน
7230-001-001-330		ใบสั่งซ่อมเครื่องจักร		500001
7230-001-738		ใบสั่งซ่อม		300000
7230-001-739		ใบสั่งซ่อม		300000
7230-001-740		ใบสั่งซ่อม		300000
7230-001-741		ใบสั่งซ่อม		300000
7230-001-742		ใบสั่งซ่อม		300000
7230-001-743		ใบสั่งซ่อม		300000
7230-001-744		ใบสั่งซ่อม		300000
7230-001-745		ใบสั่งซ่อม		300000

รายการเครื่องจักร อุตสาหกรรมเกษตร
มหาวิทยาลัยเกษตรศาสตร์

หมายเลขเครื่องจักร	ชื่อเครื่องจักร	จำนวนเครื่องจักร	ชื่อเครื่องจักร	จำนวนเครื่องจักร
7115-007-003-34	ขุดดิน	101001	ขุดดิน	2541
7118-018-142	ผู้ฉีดน้ำ	120218	ขุดดิน	2541
7118-018-143	ผู้ฉีดน้ำ	203042	ขุดดิน	2541
7210-001-001-31	เครื่องขุดดิน	5505041	ขุดดิน	2539
7230-001-738	ใบสั่งซ่อม	102000	ขุดดิน	2539
7230-001-739	ใบสั่งซ่อม	100010	ขุดดิน	2539
7230-001-740	ใบสั่งซ่อม	100100	ขุดดิน	2539
7230-001-741	ใบสั่งซ่อม	100100	ขุดดิน	2539
7230-001-742	ใบสั่งซ่อม	100100	ขุดดิน	2539
7230-001-743	ใบสั่งซ่อม	301003	ขุดดิน	2539
7230-001-744	ใบสั่งซ่อม	320020	ขุดดิน	2539
7230-001-745	ใบสั่งซ่อม	100010	ขุดดิน	2539

การค้นหาคข้อมูล สามารถค้นหาคข้อมูลได้โดยแบ่งแยกประเภทได้ดังนี้ ค้นหาคตามหมายเลข
ครุภัณฑ์ หมายเลขเครื่อง ปริมาณ และสถานที่เก็บ

หมายเลขบัญชี	หมายเลขบัญชี	หมายเลขบัญชี	หมายเลขบัญชี
7230-001-738	7230-001-738	7230-001-738	7230-001-738
7230-001-738	7230-001-738	7230-001-738	7230-001-738

4. ตัวเลือกการจัดซื้อ จัดจ้าง เมื่อเลือกเมนูนี้จะปรากฏเมนูย่อยว่า “กรอกข้อมูลการจัดซื้อ จัดจ้าง” และจะปรากฏหน้าต่างขึ้นมา ดังรูป

กรอกข้อมูลการจัดซื้อ จัดจ้าง

กรอกข้อมูลการจัดซื้อ จัดจ้าง

End

ให้ดับเบิลคลิก ในส่วนพื้นที่สีขาวเพื่อเข้าสู่โปรแกรม Microsoft Excel เพื่อทำการแก้ไขข้อมูลในใบจัดซื้อจัดจ้าง ซึ่งในส่วนของ Excel นี้จะเป็นการ Link ข้อมูลเพื่อให้การกรอกข้อมูลเป็นไปในครั้งเดียว แล้วข้อมูลส่งถึงเอกสารในทุกๆใบ โดยส่วนที่ต้องกรอกข้อมูล คือ ส่วนที่เป็นสี-เทา โดยโปรแกรมนี้จะสามารถคำนวณค่าใช้จ่ายที่ใช้ในการจัดซื้อ จัดจ้างด้วย

Microsoft Excel - present_buy

หน้า: 1/1 | หน้าแรก | แรก | ก่อนหน้า | ถัดไป | 1/1 | หน้าสุดท้าย

สูตร: =SUM(B6:B7)

ชื่อ: present_buy

ชื่อเซลล์: C25

ชื่อสูตร: =SUM(B6:B7)

1	มหาวิทยาลัยขอนแก่น				เลขที่	444
2	มหาวิทยาลัยขอนแก่น					
3	ใบกำกับซื้อ					
4						
5	รหัสหน่วยงาน		เลขงาน			
6	รหัสกองงาน		รหัสกองงาน		00000000	
7	รหัสโครงการ	0100	รหัสทุน		ทั่วไป	
8			วันที่		3/21/2546	
9	ชื่อ					
10	ชื่อ					
11	ชื่อ	ชื่อ				ชื่อ
12	ชื่อ					
13	ชื่อ					
14	ชื่อ					
15	ลำดับ	รายการ	จำนวน	จำนวนรวม	ราคาต่อหน่วย	รวม
16	1	นมสด	6	6		
17	2	นมเปรี้ยว	12	12		
18						
19						
20						
21						

Microsoft Excel - present_buy

หน้า: 1/1 | หน้าแรก | แรก | ก่อนหน้า | ถัดไป | 1/1 | หน้าสุดท้าย

สูตร: =SUM(B6:B7)

ชื่อ: present_buy

ชื่อเซลล์: M40

ชื่อสูตร: =SUM(B6:B7)

1	มหาวิทยาลัยขอนแก่น				เลขที่	444
2	มหาวิทยาลัยขอนแก่น					
3	ใบกำกับซื้อ					
4						
5	รหัสหน่วยงาน		เลขงาน			
6	รหัสกองงาน		รหัสกองงาน		00000000	
7	รหัสโครงการ		รหัสทุน		ทั่วไป	
8			วันที่		3/21/2546	
9	ชื่อ					
10	ชื่อ					
11	ชื่อ	ชื่อ				ชื่อ
12	ชื่อ					
13	ชื่อ					
14	ชื่อ					
15	ลำดับ	รายการ	จำนวน	จำนวนรวม	ราคาต่อหน่วย	รวม
16						
17						
18						
19						
20						
21						
22						
23						
24						

Microsoft Excel - pisanai_buy

เมนูอาหาร

ชื่อร้าน: 4947

เลขที่: 4947

ชื่อเมนู: 1188

ชื่อร้าน: 2102547

ลำดับ	ชื่อ	ราคา	หน่วย	จำนวน	รวม	หมายเหตุ
1	ข้าวผัด	10	จาน	1	10	
2	แกงเขียวหวาน	20	จาน	1	20	

รวม: 30 บาท

จำนวนเงินที่ต้องจ่าย: 30 บาท

จำนวนเงินที่จ่าย: 30 บาท

จำนวนเงินที่คงเหลือ: 0 บาท

5. ตัวเลือกสถาบันวิจัยสุขภาพ เมื่อเลือกเมนูนี้ จะปรากฏเมนูย่อยขึ้นมา ดังรูป ซึ่งจะสังเกตเห็นได้ว่าในเมนู แบ่งออกเป็น 2 ส่วน คือ ส่วนที่เหนือเส้นขีดขึ้นไป เป็นส่วนที่สำหรับกรอกข้อมูล และส่วนที่อยู่ใต้เส้นเป็นตัวรายงานผล และค้นหาข้อมูลเมื่อเลือกเมนูนี้ จะปรากฏเมนูย่อยขึ้นมา ดังรูป ซึ่งจะสังเกตเห็นได้ว่าในเมนู แบ่งออกเป็น 2 ส่วน คือ ส่วนที่เหนือเส้นขีดขึ้นไป เป็นส่วนที่สำหรับกรอกข้อมูล และส่วนที่อยู่ใต้เส้นเป็นตัวรายงานผล และค้นหาข้อมูลบุคลากร

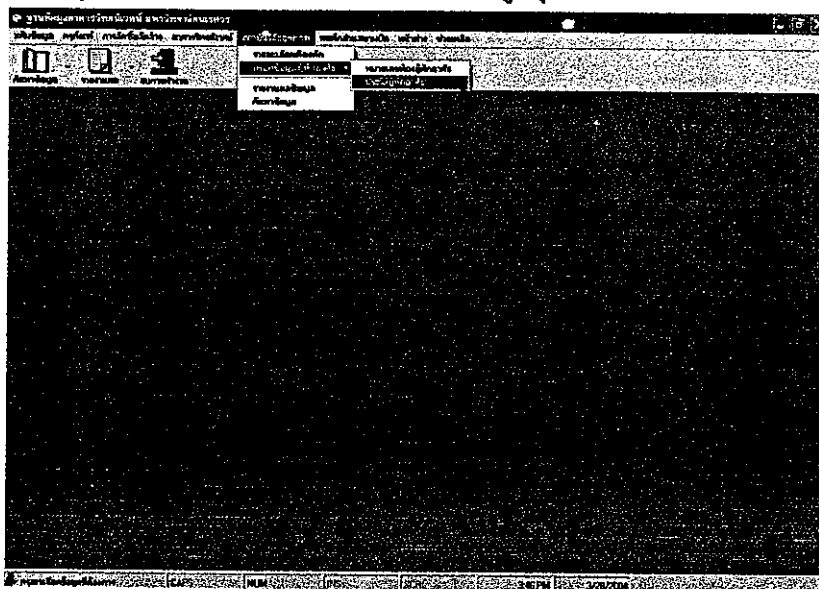

ส่วนกรอกข้อมูลแบ่งออกเป็น 3 ส่วน ซึ่งทั้ง 3 ส่วนนี้เชื่อมกันด้วย หมายเลขบัตรประชาชน และหมายเลขห้อง ซึ่งถ้าทำการ Add ข้อมูล ต้องทำในทั้ง 3 ตาราง โดยเมื่อกดปุ่ม Add ข้อมูล ปุ่ม OK และ Cancel จะปรากฏขึ้นมาให้ทำการเพิ่มข้อมูล

แต่ถ้าต้องการลบข้อมูล ให้กดปุ่ม Delete โดยจะมี Message Box ยืนยันว่าจะต้องการลบใช่หรือไม่ โดยถ้าทำการลบข้อมูล ข้อมูลที่มีความสัมพันธ์กันจะถูกลบออกไปด้วย

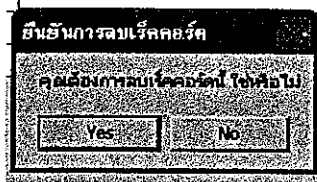

Update เป็นปุ่มที่ใช้แก้ไข Record ที่กำลังเรียกใช้งานอยู่
End ใช้สำหรับปิดหน้าต่างโปรแกรม

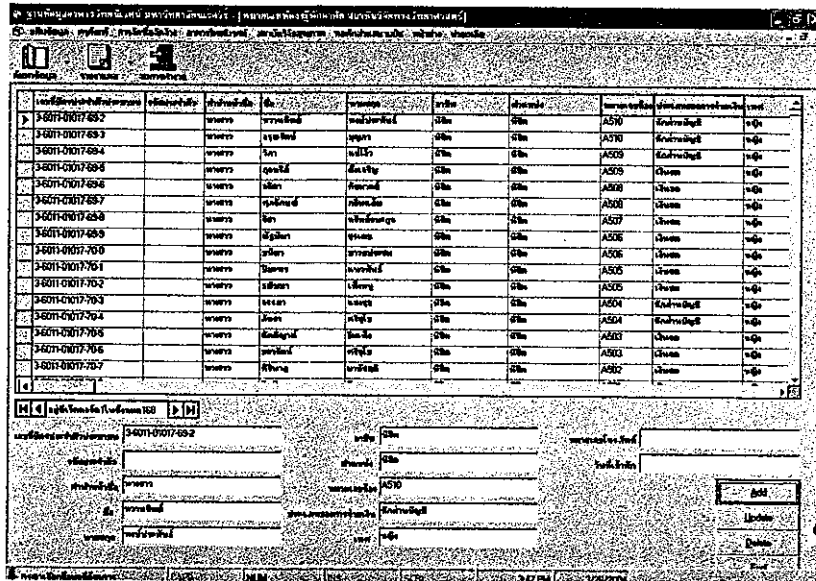

การรายงานผลข้อมูล นั้น สามารถรายงานผลได้ โดยแบ่งได้เป็นรายงานผลทั้งหมด รายงานผลแยกตามประเภทของการจ่ายเงิน โดยที่ทุกรายงานผลที่กล่าวมานี้สามารถสร้างรายงานได้ เมื่อทำการกดปุ่มสร้างรายงานดังรูป

ชื่อ	Identity Card Number	ID Number	Physic	Name	Course	Occupation
3-4011-41017-45-3	นางสาว อรุณวิณี	ตั้งวิบูลย์	นิติ	A.549	นิติ	เป็น
3-4011-41017-45-4	นางสาว อธิชา	ศิริวัฒน์	นิติ	A.548	นิติ	เป็น
3-4011-41017-45-7	นางสาว อรุณวิณี	ศักดิ์สิทธิ์	นิติ	A.549	นิติ	เป็น
3-4011-41017-45-4	นางสาว อธิชา	ทวีชัยเชษฐ	นิติ	A.507	นิติ	เป็น
3-4011-41017-45-4	นางสาว อัญญา	ทูลเดช	นิติ	A.546	นิติ	เป็น
3-4011-41017-78-4	นางสาว ทวีลา	พรานปรารถ	นิติ	A.546	นิติ	เป็น
3-4011-41017-78-1	นางสาว นิยพร	ชวาทันต์	นิติ	A.503	นิติ	เป็น
3-4011-41017-78-2	นางสาว อัญญา	เพ็ญบุญ	นิติ	A.543	นิติ	เป็น
3-4011-41017-78-5	นางสาว อัญญา	ธีรพงษ์	นิติ	A.583	นิติ	เป็น
3-4011-41017-78-4	นางสาว อัญญา	ทวีสุข	นิติ	A.583	นิติ	เป็น
3-4011-41017-78-7	นางสาว ศิรินาถ	ภานุภักดิ์	นิติ	A.582	นิติ	เป็น
3-4011-41017-78-8	นางสาว รัชติ	นิเวศ	นิติ	A.581	นิติ	เป็น
3-4011-41017-78-9	นางสาว วราภรณ์	ศิริวรรณ	นิติ	A.581	นิติ	เป็น
3-4011-41017-71-9	นางสาว อัญญา	ทิพย์รัตน์	นิติ	A.511	นิติ	เป็น
3-4011-41017-71-1	นางสาว อัญญา	นันทวัน	นิติ	A.511	นิติ	เป็น
3-4011-41017-71-2	นางสาว อัญญา	ศรณีพิช	นิติ	A.512	นิติ	เป็น

รายชื่อผู้ขอเข้า สถาบันวิฑิตการวิทสาหนตรัฐคาท

มหาวิทยาลัยนเรศวร

เลขที่ขอเข้า	ชื่อ	นามสกุล	อาชีพ	รหัสขอเข้า	ประเภทขอเข้า
3-4011-41017-45-3	นางสาว อรุณวิณี	ตั้งวิบูลย์	นิติ	A.549	เป็น
3-4011-41017-45-4	นางสาว อธิชา	ศิริวัฒน์	นิติ	A.548	เป็น
3-4011-41017-45-7	นางสาว อรุณวิณี	ศักดิ์สิทธิ์	นิติ	A.549	เป็น
3-4011-41017-45-4	นางสาว อธิชา	ทวีชัยเชษฐ	นิติ	A.507	เป็น
3-4011-41017-45-4	นางสาว อัญญา	ทูลเดช	นิติ	A.546	เป็น
3-4011-41017-78-4	นางสาว ทวีลา	พรานปรารถ	นิติ	A.546	เป็น
3-4011-41017-78-1	นางสาว นิยพร	ชวาทันต์	นิติ	A.503	เป็น
3-4011-41017-78-2	นางสาว อัญญา	เพ็ญบุญ	นิติ	A.543	เป็น
3-4011-41017-78-5	นางสาว อัญญา	ธีรพงษ์	นิติ	A.583	เป็น
3-4011-41017-78-4	นางสาว อัญญา	ทวีสุข	นิติ	A.583	เป็น
3-4011-41017-78-7	นางสาว ศิรินาถ	ภานุภักดิ์	นิติ	A.582	เป็น
3-4011-41017-78-8	นางสาว รัชติ	นิเวศ	นิติ	A.581	เป็น
3-4011-41017-78-9	นางสาว วราภรณ์	ศิริวรรณ	นิติ	A.581	เป็น
3-4011-41017-71-9	นางสาว อัญญา	ทิพย์รัตน์	นิติ	A.511	เป็น
3-4011-41017-71-1	นางสาว อัญญา	นันทวัน	นิติ	A.511	เป็น
3-4011-41017-71-2	นางสาว อัญญา	ศรณีพิช	นิติ	A.512	เป็น

การค้นหาข้อมูล สามารถค้นหาข้อมูลได้โดยแบ่งแยกประเภทได้ดังนี้ ค้นหาตามชื่อ นามสกุล หมายเลขห้อง และสังกัด

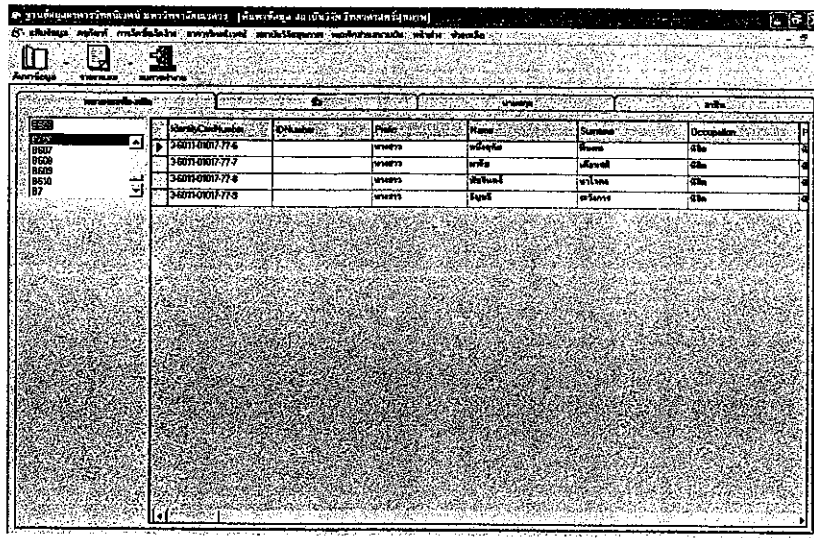

6. ตัวเลือกหน้าต่าง มีลักษณะการทำงาน เหมือนโปรแกรม Microsoft ทั่วไป กล่าวคือ เมื่อทำการเปิดหน้าต่างงาน หลายๆงานขึ้นมาพร้อมกัน จะเป็นตัวที่ใช้เลือกเมื่อต้องการกลับไปทำงานในส่วนที่เปิดขึ้นมาแล้ว

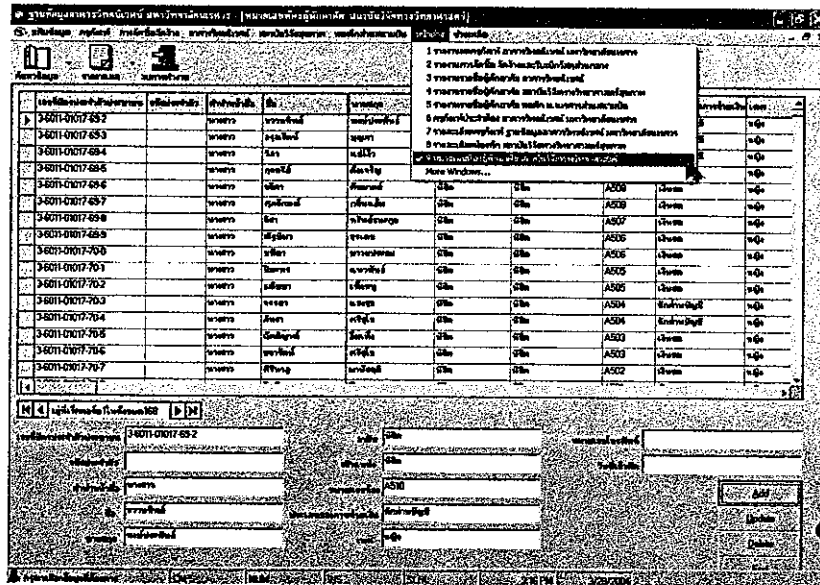

7. ตัวเลือกช่วยเหลือ เมื่อเลือกตัวเลือกนี้ขึ้นมาจะปรากฏคำว่า Service On The Web เพื่อที่จะเข้าสู่ Web ที่ให้ความรู้เกี่ยวกับ Visual Basic

8. ตัวเลือกค้นหาข้อมูล เป็นการจัดทำส่วนที่เป็นการค้นหางานทั้งหมด ใน Tool Bar ที่กล่าวมาข้างต้น เพื่อให้การทำงานเป็นไปด้วยความรวดเร็วเมื่อ

ต้องการค้นหาเพื่ออย่างเดียว โดยในตัวเลือกนี้จะปรากฏ การค้นหาทั้งที่เป็น ครูภัณฑ์ และ บุคลากรทั้ง 3 อาคาร

9. ตัวเลือกรายงานผล เป็นการจัดทำส่วนที่เป็นการรายงานผล และการสร้างรายงาน ทั้งหมด ใน Tool Bar ที่กล่าวมาข้างต้น โดยในตัวเลือกนี้จะปรากฏ การรายงานผล ทั้งที่เป็น ครูภัณฑ์ บุคลากร ทั้ง 3 อาคาร และการจัดซื้อ จัดจ้างด้วย

10. การจบการทำงาน เมื่อเลือกไปที่ปุ่มจบการทำงานจะปรากฏข้อความว่า “คุณต้องการจบการทำงาน ใช่หรือไม่” คลิกที่ปุ่ม Yes เมื่อต้องการจบการทำงาน

