

ภาคผนวก ก

คู่มือประกอบการใช้งานฐานข้อมูลข้าราชการครู  
สังกัดสำนักงานเขตพื้นที่การศึกษา อุตรดิตถ์ เขต 1

## คู่มือการใช้งาน

### อุปกรณ์ที่ต้องการในการใช้ฐานข้อมูล

1. เครื่องคอมพิวเตอร์ ความเร็วตั้งแต่ 850 MHz ขึ้นไป หน่วยความจำอย่างน้อย 128 MB พร้อมด้วยอุปกรณ์ประกอบอย่างอื่น ได้แก่ เมาส์ คีย์บอร์ด เครื่องพิมพ์
2. ระบบปฏิบัติการ Windows me , 2000 หรือ XP ขึ้นไป
3. อินเทอร์เน็ตความเร็วตั้งแต่ 56 Kb ขึ้นไป

### วิธีและขั้นตอนในการเข้าใช้ระบบฐานข้อมูล

1. ขั้นตอนแรกในการใช้งาน โดยผู้ใช้ทั่วไปสามารถเข้ามาพบกับหน้าจอแรก ดังรูป

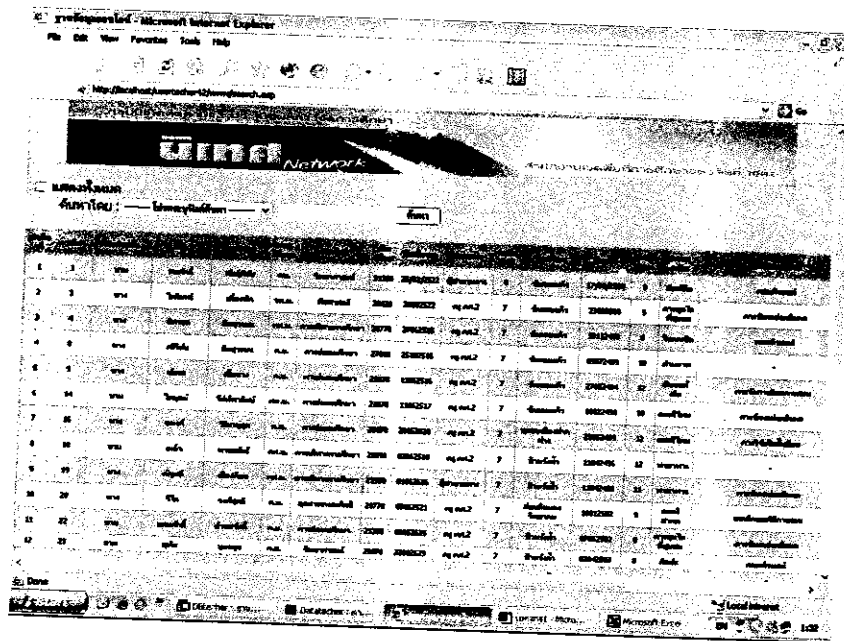

2. ผู้ใช้สามารถค้นหารายชื่อครูได้โดยคลิกเลือก ที่ช่องคำว่า "ค้นหาโดย" ดังรูป แล้วพิมพ์คำที่ต้องการค้นหา แล้วกดที่ปุ่ม "ค้นหา"

กรุณาลงทะเบียนชื่อและเบอร์โทรศัพท์มือถือก่อนใช้งาน

# เน็ต Network

แสดงทั้งหมด

ค้นหาโดย:

ลำดับ	เบอร์	ชื่อ	ประเภท	เบอร์	เบอร์	ชื่อ	
1	1	รหัส (Ex.1,12,123)	ค.บ.	วิบูลย์	31180	25022522	ผู้จำหน่าย
2	3	ชื่อ (Ex.สม.สมชาย)	ว.บ.บ.	พิชิต	20120	20082522	ค.บ.ค.2
3	4	นามสกุล (Ex.แดงทอง,แดง)	ค.บ.บ.	ภาณุ	28770	27062515	ค.บ.ค.2
4	8	การศึกษา (Ex.ค.บ.ค.บ.ค.บ.ค.บ.)	ค.บ.บ.	ภาณุ	27800	25102516	ค.บ.ค.2
5	9	สาขา (Ex.ภาษาไทย,ภาณุ)	ค.บ.บ.	ภาณุ	25970	11062516	ค.บ.ค.2
6	14	เงินเดือน (ระบุเป็นตัวเลข)	ค.บ.บ.	ภาณุ	23070	11062517	ค.บ.ค.2
7	16	วันครบรอบ (Ex.03052525)	ค.บ.บ.	ภาณุ	23070	20052520	ค.บ.ค.2
8	18	ตำแหน่ง (Ex.ผู้อำนวยการ,ค.บ.ค.2)	ค.บ.บ.	ภาณุ	28890	02062518	ค.บ.ค.2
9	19	ระดับ (Ex.5,6,7,8)	ค.บ.บ.	ภาณุ	21350	01062516	ผู้จำหน่าย
		โรงเรียน (Ex.วังน้ำ,แดง)					
		วันเกิด (Ex.03052500,22072503)					
		เวลาที่สอน (Ex.8,9,10,11)					
		ความถนัด (Ex.ทำอาหาร,ดนตรีไทย)					
		ตำแหน่ง (Ex.ทนาย,คอมพิวเตอร์)					
		หน้าที่พิเศษ (Ex.พยาบาล,พ่อดี)					
		ประจำถิ่น (Ex.1,2,ป.1,ป.2)					
		รางวัล (Ex.คุณานัน,ครูดีเด่น)					
		ประจำวิชา (Ex.ภาษาไทย,ภาษาอังกฤษ)					

3. หลังจากที่ใช้ค้นหารายชื่อที่ต้องการได้จากกรกดปุ่ม ค้นหาแล้ว ผู้ใช้สามารถสั่งพิมพ์รายชื่อที่ค้นหานั้นออกมาในรูปแบบของรายงานได้ โดยผู้ใช้สามารถกระทำได้ดังนี้คือกดปุ่ม "Print"

9 | 10 | 11 | 12 | 13 | 14 | 15 | 16 | 17 | 18 | 19 | 20 | 21 | 22 |  
30	31	32	33	34	35	36	37	38	39	40	41	42	43
51	52	53	54	55	56	57	58	59	60	61	62	63	
71	72	73	74	75	76	77	78	79	80	81	82	83	84
91	92	93	94	95	96	97	98	99	100	101	102	103	
109	110	111	112	113	114	115	116	117	118	119			
125	126	127	128	129	130	131	Print						

เกี่ยวกับผู้จัดทำ

ติดต่อ [so2526@hotmail.com](mailto:so2526@hotmail.com)

โครงการเน็ทวิศวกรรมศาสตร์ มหาวิทยาลัยเทคโนโลยีพระจอมเกล้าธนบุรี Admin

หน้า 4 - Microsoft Word

หลังจากที่กดปุ่ม Print แล้วหน้าจอจะปรากฏดังรูป

Microsoft Internet Explorer

http://localhost:42/www/preview.asp

รายงานกำหนดวิทยุภาคกลาง

ลำดับที่	วันที่	ชื่อ	วิทยุภาค	ตำแหน่ง	โรงเรียน	ระดับ(อ)
1	1	สมศักดิ์	วิทยุภาค	ผู้อำนวยการ	วัดสมถวิล	8
2	27	ประสิทธิ์	วิทยุภาค	ผู้อำนวยการ	วัดสมถวิล	8
3	55	อุดม	วิทยุภาค	ผู้อำนวยการ	วัดสมถวิล	8
4	88	ชวินต์	วิทยุภาค	ผู้อำนวยการ	วัดสมถวิล	8
5	101	สมพงษ์	วิทยุภาค	ผู้อำนวยการ	ทองขี้เหล็ก	8
6	544	ทองใบ	วิทยุภาค	ครูศ.2	บ้านลำเตี้ย	8
7	570	สุจิน	วิทยุภาค	ผู้อำนวยการ	บ้านวังนก	8
8	584	วิไลวรรณ	วิทยุภาค	ครูศ.3	บ้านวังนก	8
9	618	สม	วิทยุภาค	ผู้อำนวยการ	วัดสมถวิล	8
10	759	สมชาย	วิทยุภาค	ผู้อำนวยการ	วัดสมถวิล	8
11	760	สมชาย	วิทยุภาค	ครูศ.3	วัดสมถวิล	8
12	764	สมชาย	วิทยุภาค	ครูศ.3	วัดสมถวิล	8
13	770	สมชาย	วิทยุภาค	ครูศ.3	วัดสมถวิล	8
14	771	สมชาย	วิทยุภาค	ครูศ.3	วัดสมถวิล	8
15	786	สมศักดิ์	วิทยุภาค	ผู้อำนวยการ	วัดสมถวิล	8
16	794	ประสิทธิ์	วิทยุภาค	ผู้อำนวยการ	วัดสมถวิล	8
17	801	ประสิทธิ์	วิทยุภาค	ผู้อำนวยการ	วัดสมถวิล	8

นอกจากนั้นผู้ใช้อย่างสามารถดูมุมมองก่อนพิมพ์ในมุมมองเค้าโครงของกระดาษโดยเข้าไปที่เมนู File > Print Preview... หลังจากเข้าเมนูดังกล่าวแล้วจะได้ผล ดังรูป

Print Preview

Page 1 of 4

75%

รายงานกำหนดวิทยุภาคกลาง

Page 1 of 4

ลำดับที่	วันที่	ชื่อ	วิทยุภาค	ตำแหน่ง	โรงเรียน	ระดับ(อ)
1	1	สมศักดิ์	วิทยุภาค	ผู้อำนวยการ	วัดสมถวิล	8
2	27	ประสิทธิ์	วิทยุภาค	ผู้อำนวยการ	วัดสมถวิล	8
3	55	อุดม	วิทยุภาค	ผู้อำนวยการ	วัดสมถวิล	8
4	88	ชวินต์	วิทยุภาค	ผู้อำนวยการ	วัดสมถวิล	8
5	101	สมพงษ์	วิทยุภาค	ผู้อำนวยการ	ทองขี้เหล็ก	8
6	544	ทองใบ	วิทยุภาค	ครูศ.2	บ้านลำเตี้ย	8
7	570	สุจิน	วิทยุภาค	ผู้อำนวยการ	บ้านวังนก	8
8	584	วิไลวรรณ	วิทยุภาค	ครูศ.3	บ้านวังนก	8
9	618	สม	วิทยุภาค	ผู้อำนวยการ	วัดสมถวิล	8
10	759	สมชาย	วิทยุภาค	ผู้อำนวยการ	วัดสมถวิล	8
11	760	สมชาย	วิทยุภาค	ครูศ.3	วัดสมถวิล	8
12	764	สมชาย	วิทยุภาค	ครูศ.3	วัดสมถวิล	8
13	770	สมชาย	วิทยุภาค	ครูศ.3	วัดสมถวิล	8
14	771	สมชาย	วิทยุภาค	ครูศ.3	วัดสมถวิล	8
15	786	สมศักดิ์	วิทยุภาค	ผู้อำนวยการ	วัดสมถวิล	8
16	794	ประสิทธิ์	วิทยุภาค	ผู้อำนวยการ	วัดสมถวิล	8
17	801	ประสิทธิ์	วิทยุภาค	ผู้อำนวยการ	วัดสมถวิล	8
18	822	สุจิน	วิทยุภาค	ครูศ.3	บ้านวังนก	8
19	827	สมชาย	วิทยุภาค	ครูศ.3	วัดสมถวิล	8
20	840	สุจิน	วิทยุภาค	ผู้อำนวยการ	บ้านวังนก	8
21	852	สม	วิทยุภาค	ครูศ.2	ทองขี้เหล็ก 5	8
22	861	วิไลวรรณ	วิทยุภาค	ผู้อำนวยการ	ทองขี้เหล็ก 4	8
23	868	สมชาย	วิทยุภาค	ผู้อำนวยการ	ทองขี้เหล็ก 4	8
24	877	วิไลวรรณ	วิทยุภาค	ครูศ.3	บ้านวังนก 4	8

จากนั้นก็เลือกที่คำสั่ง Print เพื่อสั่งพิมพ์รายชื่อออกมาเป็นรายงานเพื่อนำมาใส่ประโยชน์ต่อไป

4. การใช้งานในส่วนของผู้ดูแลระบบ ซึ่งจะเป็นการเข้าไปสู่ระบบเพื่อ เพิ่ม ลบ และแก้ไขข้อมูลต่าง ๆ ในฐานข้อมูล ซึ่งผู้ใช้งานในส่วนนี้ จะต้องมี Username และ Password ที่ใช้สำหรับผ่านเข้าสู่ระบบ โดยนำ Username และ Password ที่มีกรอกกลงช่อง จากนั้นก็กดปุ่ม Login เพื่อเข้าสู่ระบบต่อไป ดังรูป

5. คำอธิบายหน้าจอแรก การใช้งานในส่วนของผู้ดูแลระบบ

เมนูหลัก	
หน้าแรก	a
เพิ่มชื่อ โรงเรียน	b
แก้ไข/ลบ โรงเรียน	c
เพิ่มรายชื่อครู	d
แก้ไขลบ/รายชื่อครู	e
เพิ่มตำแหน่ง	f
เพิ่มวิชา	g
เพิ่มชั้นที่สอน	h
หน้าที่พิเศษ	i
เพิ่มรางวัล	j
Add User	k
Edit Password	l
ออกจากระบบ (logout)	m

- คลิกไปยังหน้าจอแรกหลังจาก Login เข้าสู่ระบบ
- คลิกไปยังหน้าเพิ่มรายชื่อโรงเรียน
- คลิกไปยังหน้าแก้ไขและลบรายชื่อโรงเรียน

- d. ลิงค์ไปยังหน้าเพิ่มรายชื่อครู
- e. ลิงค์ไปยังหน้าแก้ไขและลบรายชื่อครู
- f. ลิงค์ไปยังหน้าการเพิ่มรายชื่อตำแหน่ง
- g. ลิงค์ไปยังหน้าการเพิ่มรายชื่อวิชาที่สอนของครู
- h. ลิงค์ไปยังหน้าเพิ่มรายชื่อชั้นที่สอน
- i. ลิงค์ไปยังหน้าการเพิ่มหน้าที่พิเศษของครู
- j. ลิงค์ไปยังหน้าการเพิ่มชื่อรางวัลที่เคยได้รับ
- k. ลิงค์ไปยังหน้าการเพิ่มชื่อดูแลระบบและรหัส
- l. ลิงค์ไปยังหน้าการแก้ไขรหัสผ่านของผู้ดูแลระบบ
- m. คลิกเพื่อออกจากระบบ

5.1 หน้าเพิ่มรายชื่อโรงเรียน ผู้ดูแลระบบจะต้องกรอกชื่อโรงเรียนและจำนวนขอชำระค่าราชการครูในโรงเรียนนั้น ดังรูป

200. บ้านนาป่าคา	
201. บ้านวังปรกฏ	
202. บ้านนาดินแดง	
203. บ้านไร่หัวขี้	
204. บ้านหัวขี้ปลาตุก	
205. บ้านหนองหิน	
206. ทองแสนขันวิทยา	

เพิ่มชื่อโรงเรียน	
ชื่อโรงเรียน	<input type="text"/>
จำนวน	<input type="text"/>
<input type="button" value="เพิ่มชื่อ"/>	

5.2 หน้าการแก้ไขข้อมูลและลบรายชื่อโรงเรียน ผู้ดูแลระบบจะต้องคลิกเลือกชื่อโรงเรียนที่ต้องการแก้ไข จากนั้นแก้ไขข้อมูลต่าง ๆ ของโรงเรียน แล้วคลิกที่ปุ่ม Update หรือถ้าต้องการลบรายชื่อโรงเรียนนั้นก็คลิกที่ปุ่ม Delete ดังรูป



5.4 หน้าการแก้ไขและลบรายชื่อครู ผู้ดูแลระบบจะต้องกรอกรหัสตำแหน่งของครูที่จะทำการแก้ไขหรือลบเพื่อเรียกข้อมูลขึ้นมา โดยกรอกรหัสตำแหน่งเข้าไปและคลิกที่ปุ่ม ตกลง จากนั้นเครื่องก็จะเรียกข้อมูลของรายชื่อนั้นขึ้นมา ให้เราแก้ไขหรือลบ ดังรูป

แก้ไขข้อมูล

รหัส	322
โรงเรียน	จังหวัด
ตำแหน่ง	นาง
ชื่อ	โพธิ์
นามสกุล	พรหมพิบูลย์
ตำแหน่ง	ค.ร.
เงินเดือน	19290 บาท
วันเกิด	13112497
วันบรรจุ	20042519
ตำแหน่ง	ครูทศ.2
ประจำชั้น	5.5
รางวัลที่ได้รับ	TeacherAward
วิชาที่สอน	ภาษาไทย
หน้าที่ยังคง	ว่าง
เลขที่คน	12

5.5 หน้าการแก้ไขเพิ่มรายชื่อตำแหน่ง ผู้ดูแลระบบสามารถเพิ่มรายชื่อตำแหน่งได้โดยกรอกชื่อตำแหน่งที่ต้องการลงในช่อง ตำแหน่ง จากนั้นคลิกที่ปุ่ม Submit เครื่องก็จะทำการบันทึกชื่อตำแหน่งนั้นลงในฐานข้อมูล ดังรูป



บัณฑิต Network

ข้อมูลตำแหน่งทั้งหมด

1. ผู้อำนวยการ
2. รองผู้อำนวยการ
3. ครู คศ.3
4. ครู คศ.2
5. ครู คศ.1

เพิ่มตำแหน่ง

ตำแหน่ง

Submit

5.6 หน้าการแก้ไขเพิ่มชื่อรายวิชาที่สอน ผู้ดูแลระบบสามารถเพิ่มชื่อรายวิชาได้โดยกรอกชื่อวิชาที่ต้องการลงในช่อง ชื่อวิชา จากนั้นคลิกที่ปุ่ม Submit เครื่องก็จะทำการบันทึกชื่อวิชานั้นลงในฐานข้อมูล ดังรูป

บัณฑิต Network

วิชาทั้งหมดมีดังนี้

1. ภาษาอังกฤษ
2. ภาษาไทย
3. วิทยาศาสตร์
4. คณิตศาสตร์
5. พลานามัย
6. สุขศึกษา
7. คอมพิวเตอร์
8. ทุกกลุ่มสาระ
9. ศิลปะ
10. จริยศึกษา
11. อนุบาล
12. การงานอาชีพ

เพิ่มวิชาที่สอน

ชื่อวิชา

Submit

5.7 หน้าการแก้ไขเพิ่มชั้นที่สอน ผู้ดูแลระบบสามารถเพิ่มชั้นที่สอนได้โดยกรอกชื่อชั้นที่ต้องการลงในช่อง จากนั้นคลิกที่ปุ่ม Submit เครื่องก็จะทำการบันทึกชื่อวิชานั้นลงในฐานข้อมูล ดังรูป

ติดต่อขอใบและใบประกอบผลการวัดผลการศึกษา

**บัณฑิต Network** สำนักงานเขตพื้นที่การศึกษามัธยมศึกษา เขต 1

ข้อมูลชั้นทั้งหมด

1. อ.1
2. อ.2
3. อ.3
4. ป.1
5. ป.2
6. ป.3
7. ป.4
8. ป.5
9. ป.6
10. ม.1
11. ม.2
12. ม.3
13. ม.4
14. ม.5
15. ม.6

เพิ่มชั้นที่สอบ

ชื่อ

Submit

5.8 หน้าการแก้ไขเพิ่มหน้าที่พิเศษ ผู้ดูแลระบบสามารถเพิ่มหน้าที่พิเศษได้โดยกรอกรายชื่อหน้าที่พิเศษที่ต้องการลงในช่อง จากนั้นคลิกที่ปุ่ม Submit เครื่องก็จะทำการบันทึกชื่อวิชานั้นลงในฐานข้อมูล ดังรูป

ติดต่อขอใบและใบประกอบผลการวัดผลการศึกษา

**บัณฑิต Network** สำนักงานเขตพื้นที่การศึกษามัธยมศึกษา เขต 1

ข้อมูลหน้าที่พิเศษทั้งหมดมีดังนี้

1. อุดการ
2. ทะเบียน
3. ปกครอง
4. ประชาสัมพันธ์
5. แผนแผน
6. วิชาการ
7. อาคารสถานที่
8. พยาบาล
9. ห้องสมุด
10. พิเศษ

หน้าที่พิเศษ

รายละเอียด

Submit

5.9 หน้าการแก้ไขเพิ่มรางวัลที่เคยได้รับ ผู้ดูแลระบบสามารถเพิ่มรางวัลที่เคยได้รับได้โดยกรอกรายชื่อรางวัลที่ต้องการลงในช่อง จากนั้นคลิกที่ปุ่ม Submit เครื่องก็จะทำการบันทึกชื่อรางวัลนั้นลงในฐานข้อมูล ดังรูป

ติดต่อกลับและประชาสัมพันธ์ทางจดหมาย

**Mind Network**

ข้อมูลรางวัลทั้งหมดมีดังนี้

1. ครูดีเด่น
2. ครูตัวอย่าง
3. ครูแกนนำ
4. ครูแห่งชาติ
5. TeacherAward
6. ครูกรมกไทยดีเด่น
7. ครูคณิตศาสตร์ดีเด่น
8. ครูเทศาดีเด่น
9. ครู ก.พ.อ. ดีเด่น
10. ครูต้นแบบ
11. ครูผู้มีผลงานดีเด่น
12. เริ่มสุดดี

เพิ่มรางวัล

ชื่อ

5.10 หน้าการเพิ่มผู้ใช้ โดยผู้ใช้ระดับนี้จะเพิ่มผู้ดูแลระบบเท่านั้น ผู้ดูแลระบบสามารถเพิ่มชื่อผู้ดูแลระบบใหม่ได้โดยกรอกชื่อผู้ใช้ รหัสผ่าน และยืนยันรหัสผ่านอีกครั้ง จากนั้นคลิกที่ปุ่มเพิ่มผู้ใช้ ดังรูป

ติดต่อกลับและประชาสัมพันธ์ทางจดหมาย

**Mind Network**

รายชื่อผู้ใช้ในระบบ มีดังนี้

ลำดับที่	ชื่อผู้ใช้	รหัสผ่าน	ระดับผู้ใช้
1	piltaya	*****	ผู้ดูแลระบบ
2	piyapon	*****	ผู้ดูแลระบบ
3	tana	*****	ผู้ใช้

เพิ่มผู้ใช้

ชื่อผู้ใช้

รหัสผ่าน

ยืนยันรหัสผ่านอีกครั้ง

5.11 หน้าการแก้ไขรหัสผ่าน ผู้ดูแลระบบสามารถเข้ามาแก้ไขรหัสผ่านของตนเองได้โดย กรอกรหัสผ่านใหม่ลงในช่อง และยืนยันรหัสผ่านอีกครั้ง จากนั้นคลิกที่ปุ่ม Submit ดังรูป

ติดต่อและประเมินผลการจัดการศึกษา

**Cinn Network** สำนักงานเขตเมืองที่ 1 ภาควิชาการเกษตรศาสตร์ เขต 1

แก้ไขรหัสผ่าน	
ชื่อผู้ใช้	piyapon
รหัสผ่านใหม่	
ยืนยันรหัสผ่านอีกครั้ง	

Submit

5.12 ผู้ใช้สามารถออกจากระบบได้จากการคลิกที่คำว่า ออกจากระบบ

**ภาคผนวก ข**

**ตัวอย่างแบบสอบถามประเมินผลการใช้งาน**

**แบบสอบถามผลการใช้งาน**

ระบบฐานข้อมูลข้าราชการครู สังกัดสำนักงานเขตพื้นที่การศึกษา อุตรดิตถ์ เขต 1 จ.อุตรดิตถ์

บนเครือข่ายอินเทอร์เน็ต

โดย นิสิตภาควิชาวิศวกรรมอุตสาหการ คณะวิศวกรรมศาสตร์ มหาวิทยาลัยนเรศวร

คุณสมบัติของผู้ประเมิน เพศ  ชาย  หญิง

ตำแหน่ง.....ศึกษานิเทศก์ 5.....

หัวข้อการประเมิน	ดีมาก	ดี	ปานกลาง	น้อย	น้อยมาก
<p><u>ความสวยงาม</u></p> <p>1. รูปลักษณ์ของเว็บเพจมีความน่าสนใจ</p> <p>2. รูปแบบของโปรแกรมมีความเข้าใจง่าย</p>		✓	✓		
<p><u>การใช้งาน</u></p> <p>1. ความสามารถในการจัดการฐานข้อมูล ( การเพิ่ม ลบ และแก้ไขข้อมูล)</p> <p>2. ความสะดวกและง่ายต่อการใช้งาน</p> <p>3. ระบบฐานข้อมูล มีความสามารถตรงกับความต้องการของผู้ใช้งาน</p> <p>4. ความหลากหลายในการค้นหาข้อมูล</p>	✓	✓			
<p><u>ความรวดเร็ว</u></p> <p>1. ระบบฐานข้อมูลสามารถใช้งานได้รวดเร็ว กว่าค้นหาเอกสารแบบเดิม</p> <p>2. สามารถสั่งพิมพ์ข้อมูลออกมาในรูปแบบของผลการค้นหาข้อมูล ได้อย่างรวดเร็ว</p>	✓	✓			
<p><u>คู่มือการใช้งาน</u></p> <p>1. คู่มือการใช้งานสามารถอ่านและใช้งานได้ง่าย</p> <p>2. ความเหมาะสมของเนื้อหาของคู่มือการใช้งาน</p>		✓	✓		

ข้อเสนอแนะ.....

.....

.....

**แบบสอบถามผลการใช้งาน**

ระบบฐานข้อมูลข้าราชการครู สังกัดสำนักงานเขตพื้นที่การศึกษา อุตรดิตถ์ เขต 1 จ.อุตรดิตถ์  
บนเครือข่ายอินเทอร์เน็ต

โดย นิสิตภาควิชาวิศวกรรมอุตสาหการ คณะวิศวกรรมศาสตร์ มหาวิทยาลัยนเรศวร

คุณสมบัติของผู้ประเมิน เพศ  ชาย  หญิง  
ตำแหน่ง ศึกษานิเทศก์ ๘

หัวข้อการประเมิน	ดีมาก	ดี	ปานกลาง	น้อย	น้อยมาก
<b>ความสวยงาม</b>					
1. รูปลักษณ์ของเว็บเพจมีความน่าสนใจ		✓			
2. รูปแบบของโปรแกรมมีความเข้าใจง่าย		✓			
<b>การใช้งาน</b>					
1. ความสามารถในการจัดการฐานข้อมูล ( การเพิ่ม ลบ และแก้ไขข้อมูล)		✓			
2. ความสะดวกและง่ายต่อการใช้งาน	✓				
3. ระบบฐานข้อมูล มีความสามารถตรงกับความต้องการของผู้ใช้งาน		✓			
4. ความหลากหลายในการค้นหาข้อมูล		✓			
<b>ความเร็ว</b>					
1. ระบบฐานข้อมูลสามารถใช้งานได้รวดเร็ว กว่าค้นหาเอกสารแบบเดิม	✓				
2. สามารถสั่งพิมพ์ข้อมูลออกมาในรูปแบบของผลการค้นหาข้อมูล ได้อย่างรวดเร็ว		✓			
<b>คู่มือการใช้งาน</b>					
1. คู่มือการใช้งานสามารถอ่านและใช้งานได้ง่าย			✓		
2. ความเหมาะสมของเนื้อหาของคู่มือการใช้งาน		✓			

ข้อเสนอแนะ.....  
.....  
.....